

**LEI COMPLEMENTAR Nº 015, DE 27 DE FEVEREIRO DE 2024**

***ALTERA A LEI MUNICIPAL Nº 3.582, DE  
25 DE MARÇO DE 2020, QUE DISPÕE  
SOBRE A REFORMULAÇÃO DA  
ESTRUTURA ADMINISTRATIVA BÁSICA  
DA ADMINISTRAÇÃO PÚBLICA  
MUNICIPAL DE ALEGRE.***

Faço saber que a Câmara Municipal de Alegre, Estado do Espírito Santo, aprovou e eu Prefeito Municipal, sanciono a seguinte Lei.

**Art. 1º.** Esta Lei Complementar altera a Lei Municipal nº 3.582, de 25 de março de 2020, que dispõe sobre a reformulação da estrutura administrativa básica da Administração Pública Municipal de Alegre.

**Art. 2º.** O art. 142 da Lei Municipal nº 3.582/2020, passa a vigorar com a seguinte redação:

**"Art. 142. ....**  
**II - Superintendência de Estradas Rurais - SER." (NR)**

**Art. 3º.** Fica acrescido o art. 148-B à Lei Municipal nº 3.582/2020:

**"Art. 148-B. A Superintendência de Estradas Rurais - SER, órgão ligado diretamente à Secretaria Executiva de Desenvolvimento Rural, tendo como âmbito de atuação as atividades relacionadas a coordenação, execução e o controle de estradas rurais e pontes do interior, mais especificamente:**

**I -** coordenar os projetos de construção e conservação de estradas rurais e pontes do interior, fornecendo informações regulares ao Secretário Executivo sobre o progresso desses trabalhos;

**II -** controlar e gerenciar todas as atividades relacionadas às estradas rurais e pontes do interior;

**III -** monitorar e manter registros sobre a condição das estradas rurais e pontes do interior, visando aprimorar e implementar programas contínuos de manutenção para facilitar o escoamento da produção rural;

**IV -** colaborar na elaboração de normas referentes a estradas rurais e pontes do interior, em conjunto com os demais órgãos da Administração Municipal;

**V -** elaborar, executar e fiscalizar obras de recuperação e conservação de estradas e acessos a propriedades rurais;

**VI -** fiscalizar estritamente o cumprimento das normas

técnicas e legais estabelecidas para a conservação de estradas rurais e pontes do interior, garantindo a conformidade dos trabalhos realizados e a otimização dos recursos empregados;

**VII** - promover não apenas a manutenção adequada das vias rurais, mas também fomentar o desenvolvimento socioeconômico das áreas interioranas, facilitando o acesso aos centros urbanos e às atividades comerciais, agrícolas e de serviços;

**VIII** - administrar o pessoal e os bens colocados à sua disposição;

**IX** - praticar todos os atos e ações necessárias ao bom desempenho das funções do órgão; e

**X** - executar outras atribuições afins.

**Art. 4º.** Os Anexos I, II e IV da Lei Municipal nº 3.582/2020, passam a vigorar conforme os Anexos I, II e IV da presente Lei Complementar.

**Art. 5º.** Esta Lei Complementar entrará em vigor na data de sua publicação.

Alegre/ES, 27 de fevereiro de 2024

**NEMROD EMERICK - Nirrô**  
**Prefeito Municipal**



# *Câmara Municipal de Alegre*

## **ESTADO DO ESPÍRITO SANTO**

Av. Jerônimo Monteiro, nº 38, 2º. Piso – Centro - Alegre (ES) - CEP: 29.500-000  
Telefax (28) 3552-1147 / 3552-3707 - [cmalegre@alegre.es.br](mailto:cmalegre@alegre.es.br)

### **Anexo I**

DEMONSTRAÇÃO GRÁFICA DA ESTRUTURA ADMINISTRATIVA DA PREFEITURA MUNICIPAL DE ALEGRE  
Referente ao §1º do artigo 21 da presente lei

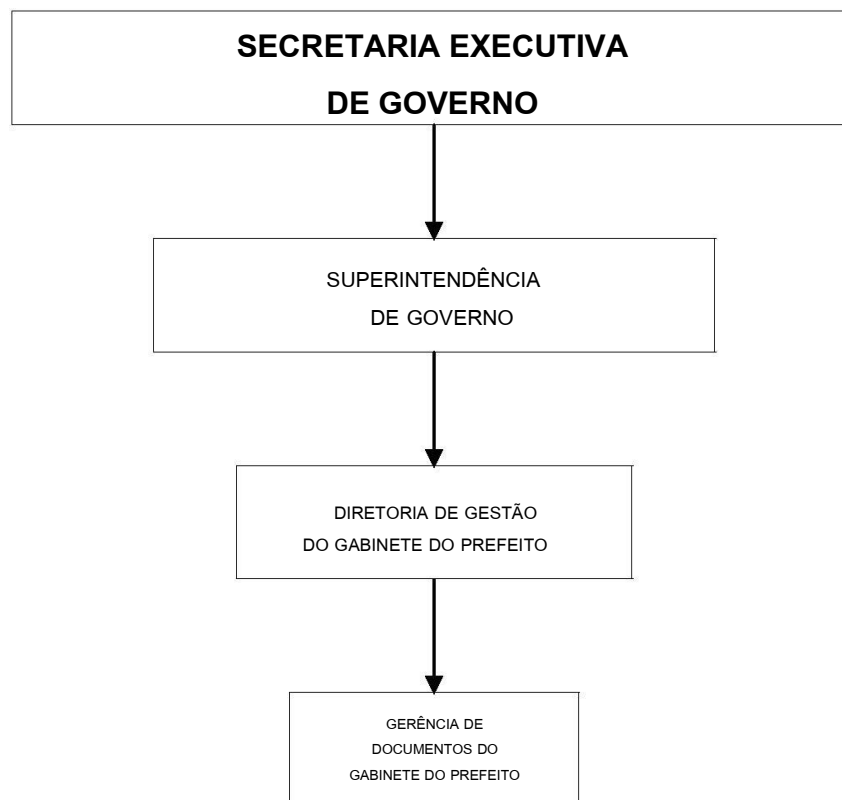



# *Câmara Municipal de Alegre*

## **ESTADO DO ESPÍRITO SANTO**

Av. Jerônimo Monteiro, nº 38, 2º. Piso – Centro - Alegre (ES) - CEP: 29.500-000  
Telefavo (28) 3552-1147 / 3552-3707 - [cmalegre@alegre.es.br](mailto:cmalegre@alegre.es.br)

---

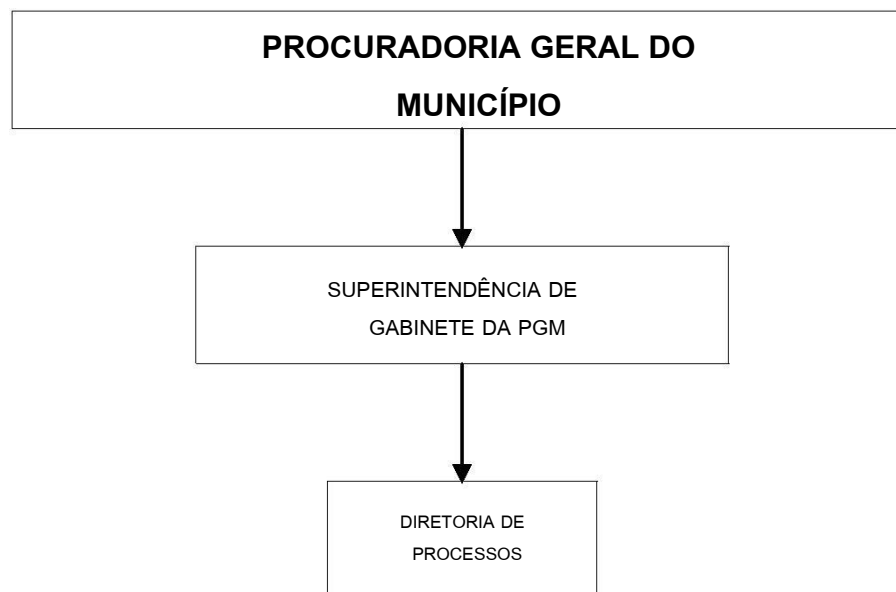



# Câmara Municipal de Alegre

**ESTADO DO ESPÍRITO SANTO**

Av. Jerônimo Monteiro, nº 38, 2º. Piso – Centro - Alegre (ES) - CEP: 29.500-000  
Telefone (28) 3552-1147 / 3552-3707 - [cmalegre@alegre.es.br](mailto:cmalegre@alegre.es.br)

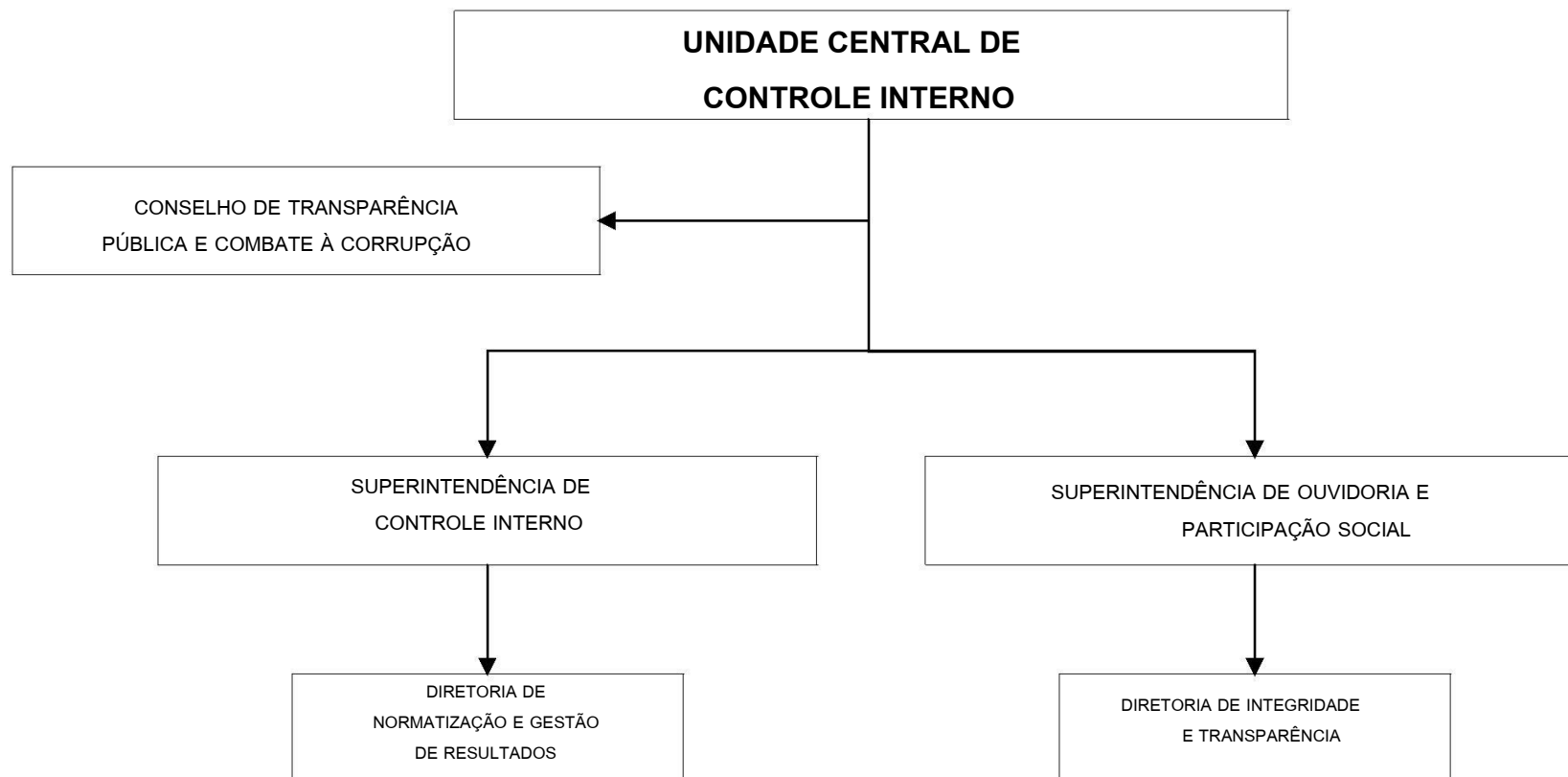



# Câmara Municipal de Alegre

## ESTADO DO ESPÍRITO SANTO

Av. Jerônimo Monteiro, nº 38, 2º. Piso – Centro - Alegre (ES) - CEP: 29.500-000  
Telefone (28) 3552-1147 / 3552-3707 - [cmalegre@alegre.es.br](mailto:cmalegre@alegre.es.br)

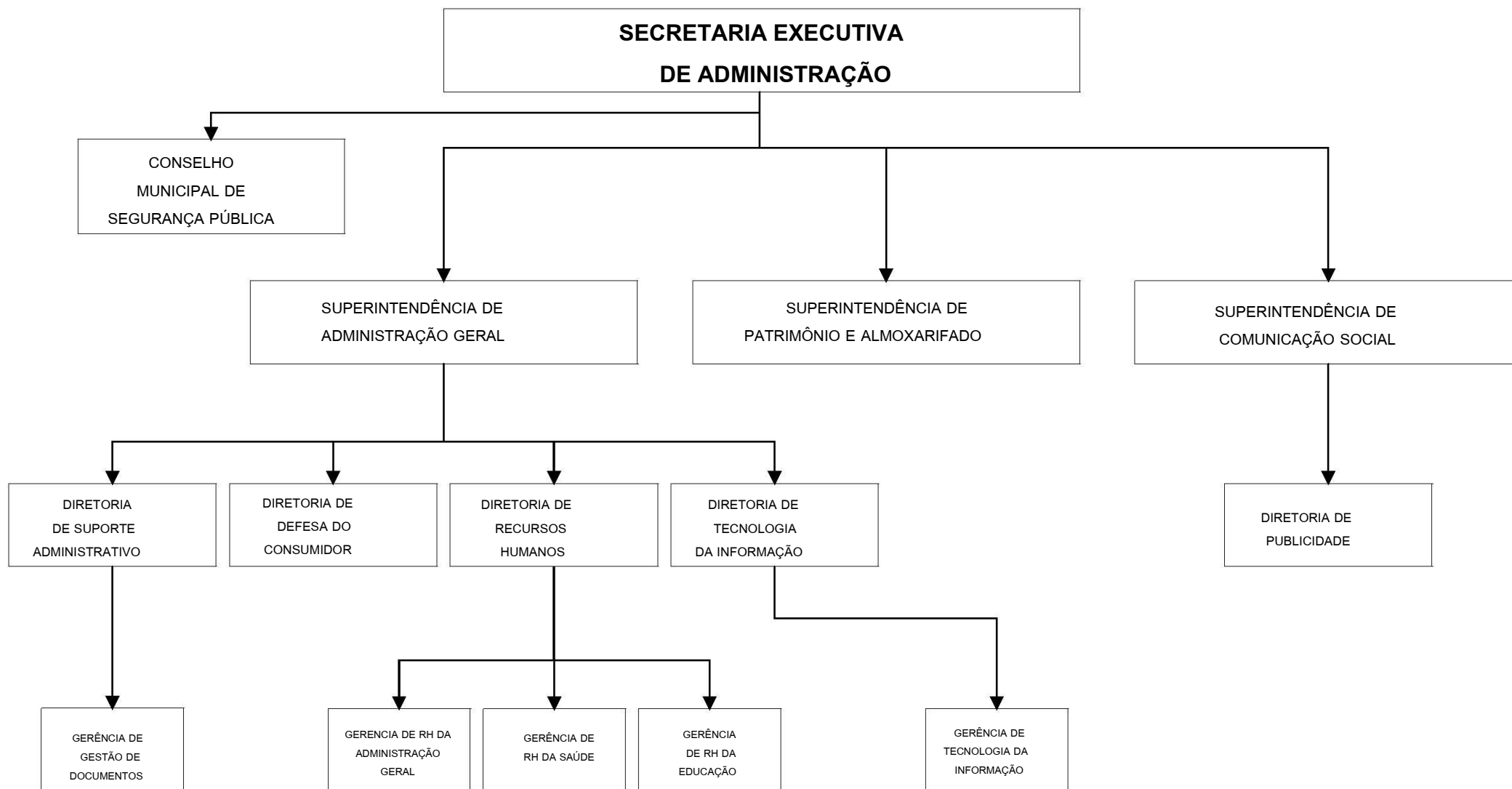



# Câmara Municipal de Alegre

**ESTADO DO ESPÍRITO SANTO**

Av. Jerônimo Monteiro, nº 38, 2º. Piso – Centro - Alegre (ES) - CEP: 29.500-000  
Telefavo (28) 3552-1147 / 3552-3707 - email:cmalegre@alegre.es.br





# Câmara Municipal de Alegre

## ESTADO DO ESPÍRITO SANTO

Av. Jerônimo Monteiro, nº 38, 2º. Piso – Centro - Alegre (ES) - CEP: 29.500-000  
Telefone (28) 3552-1147 / 3552-3707 - [cmalegre@alegre.es.br](mailto:cmalegre@alegre.es.br)

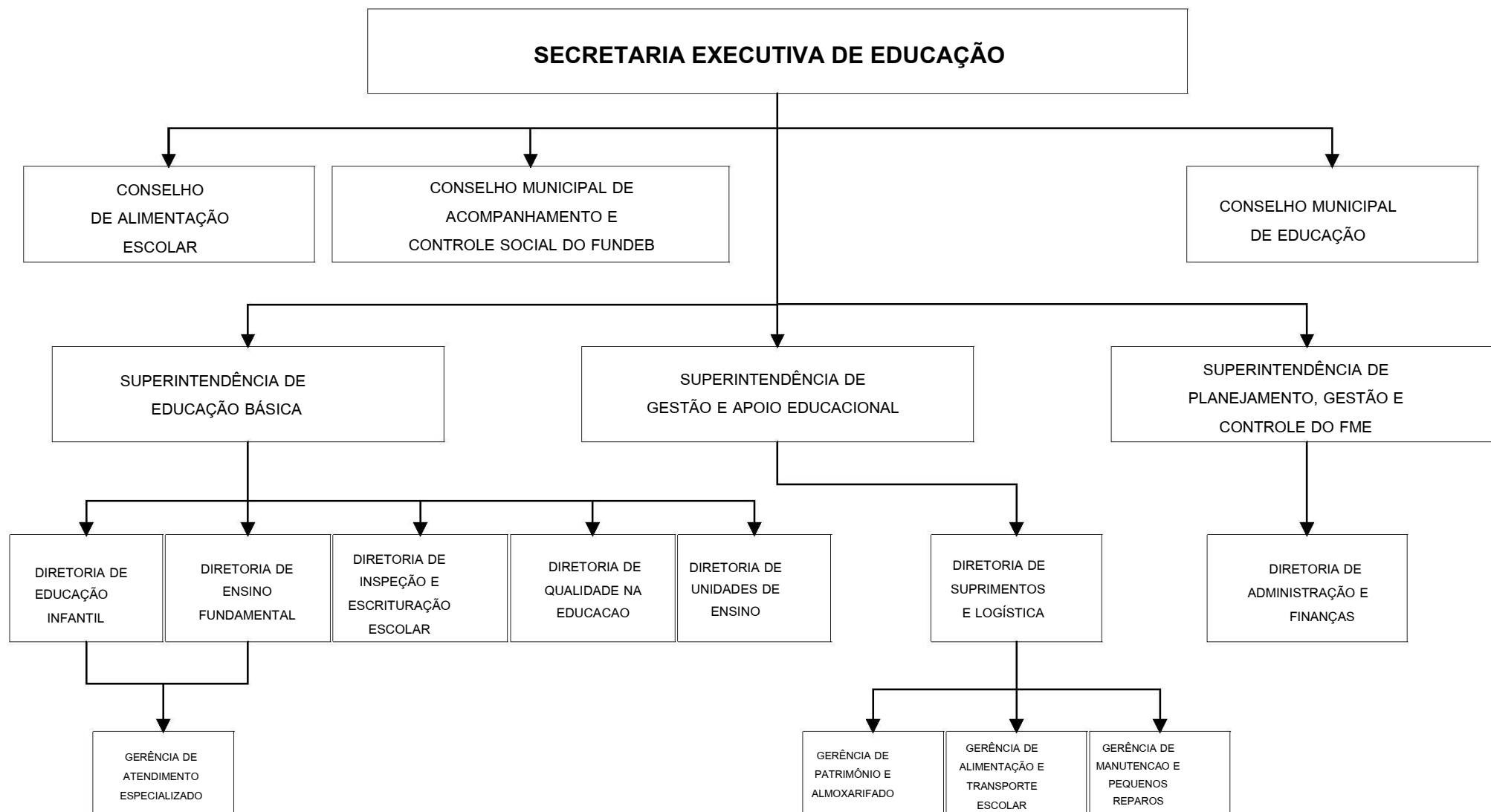





# Câmara Municipal de Alegre

## ESTADO DO ESPÍRITO SANTO

Av. Jerônimo Monteiro, nº 38, 2º. Piso – Centro - Alegre (ES) - CEP: 29.500-000  
Telefavo (28) 3552-1147 / 3552-3707 - email:cmalegre@alegre.es.br

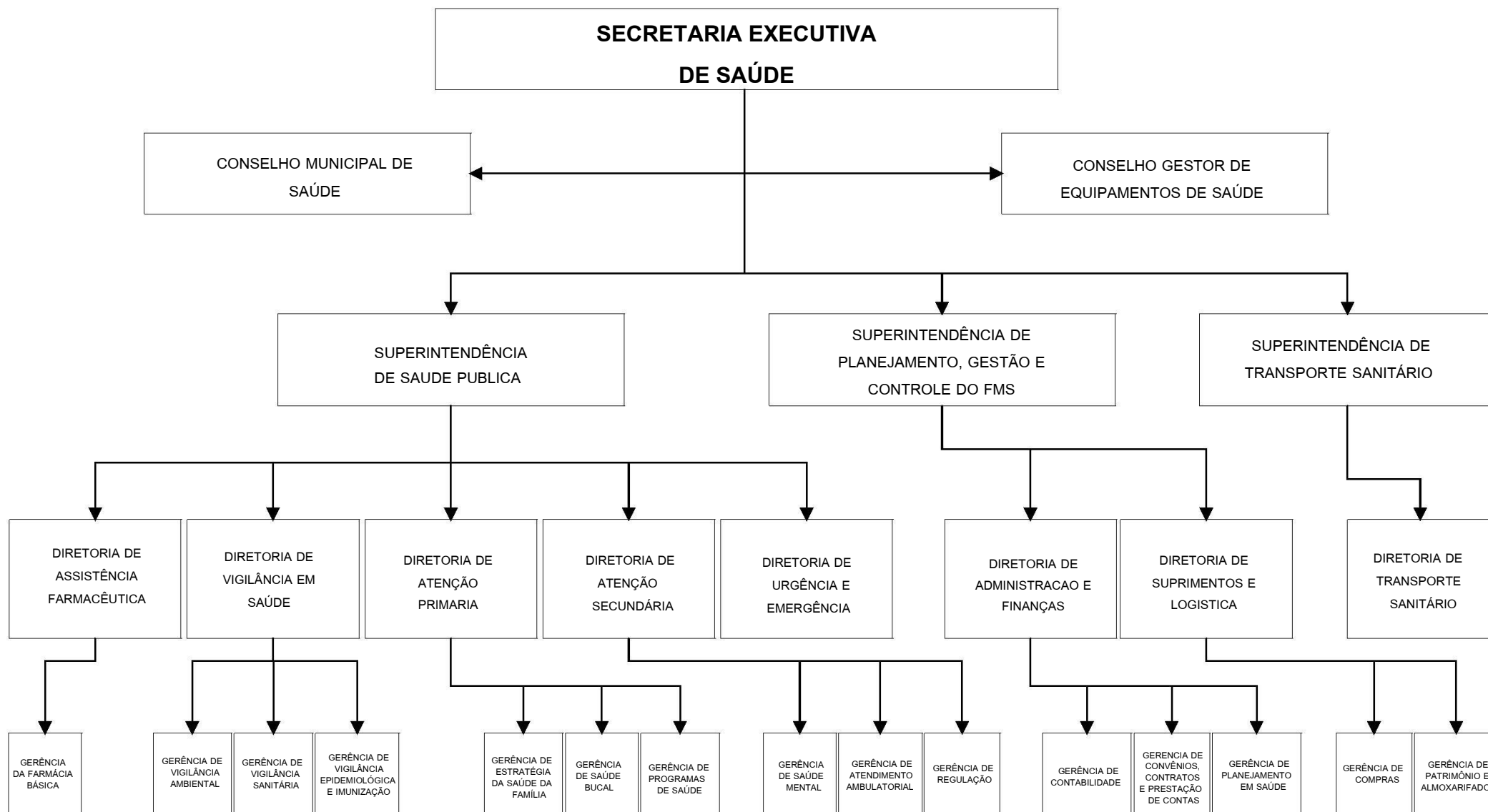



# Câmara Municipal de Alegre

**ESTADO DO ESPÍRITO SANTO**

Av. Jerônimo Monteiro, nº 38, 2º. Piso – Centro - Alegre (ES) - CEP: 29.500-000

Telefone (28) 3552-1147 / 3552-3707 - email:cmalegre@alegre.es.br

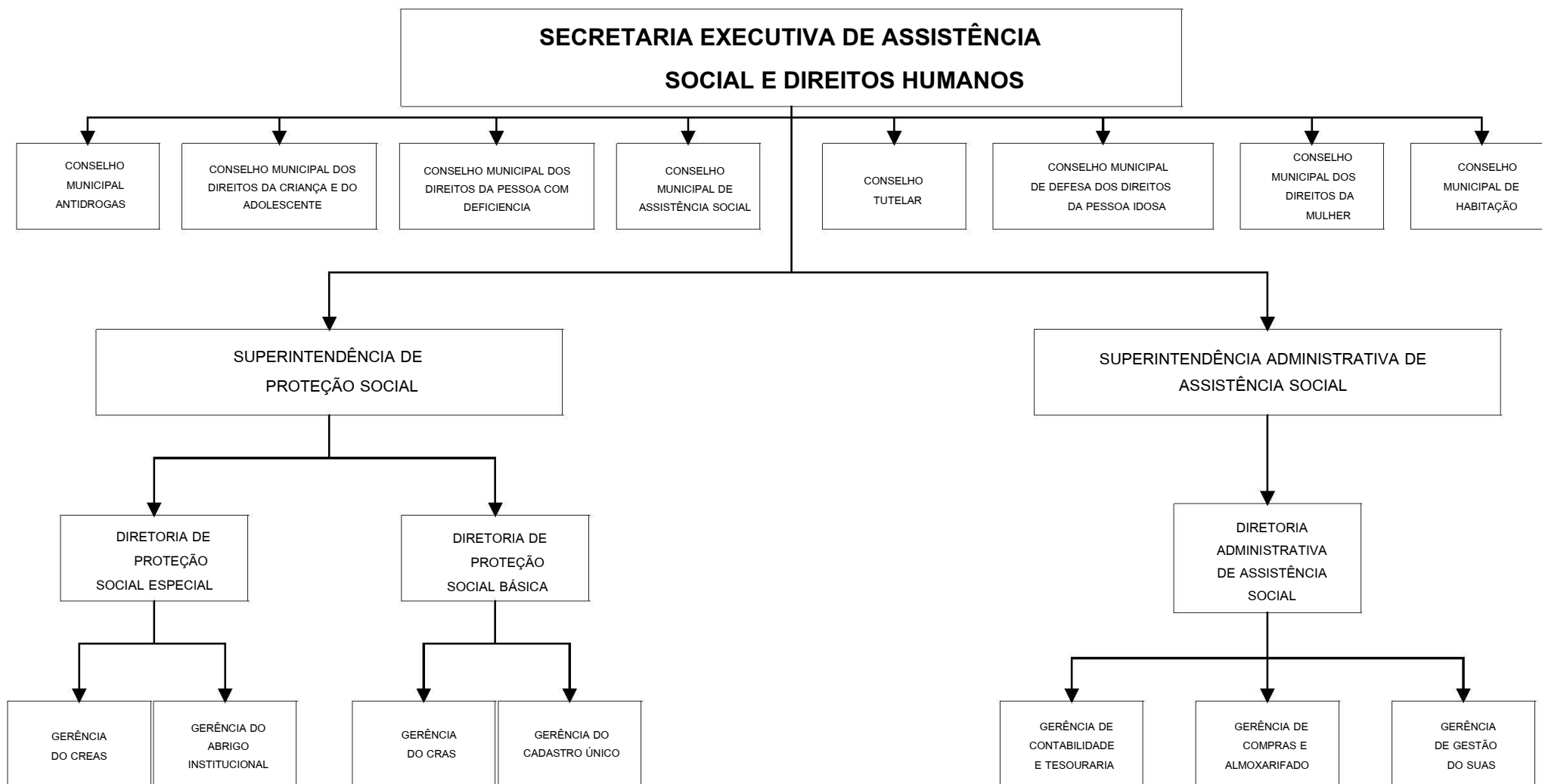



# *Câmara Municipal de Alegre*

## **ESTADO DO ESPÍRITO SANTO**

Av. Jerônimo Monteiro, nº 38, 2º. Piso – Centro - Alegre (ES) - CEP: 29.500-000

Telefone (28) 3552-1147 / 3552-3707 - email:cmalegre@alegre.es.br





# Câmara Municipal de Alegre

## ESTADO DO ESPÍRITO SANTO

Av. Jerônimo Monteiro, nº 38, 2º. Piso – Centro - Alegre (ES) - CEP: 29.500-000  
Telefavo (28) 3552-1147 / 3552-3707 - email:cmalegre@alegre.es.br

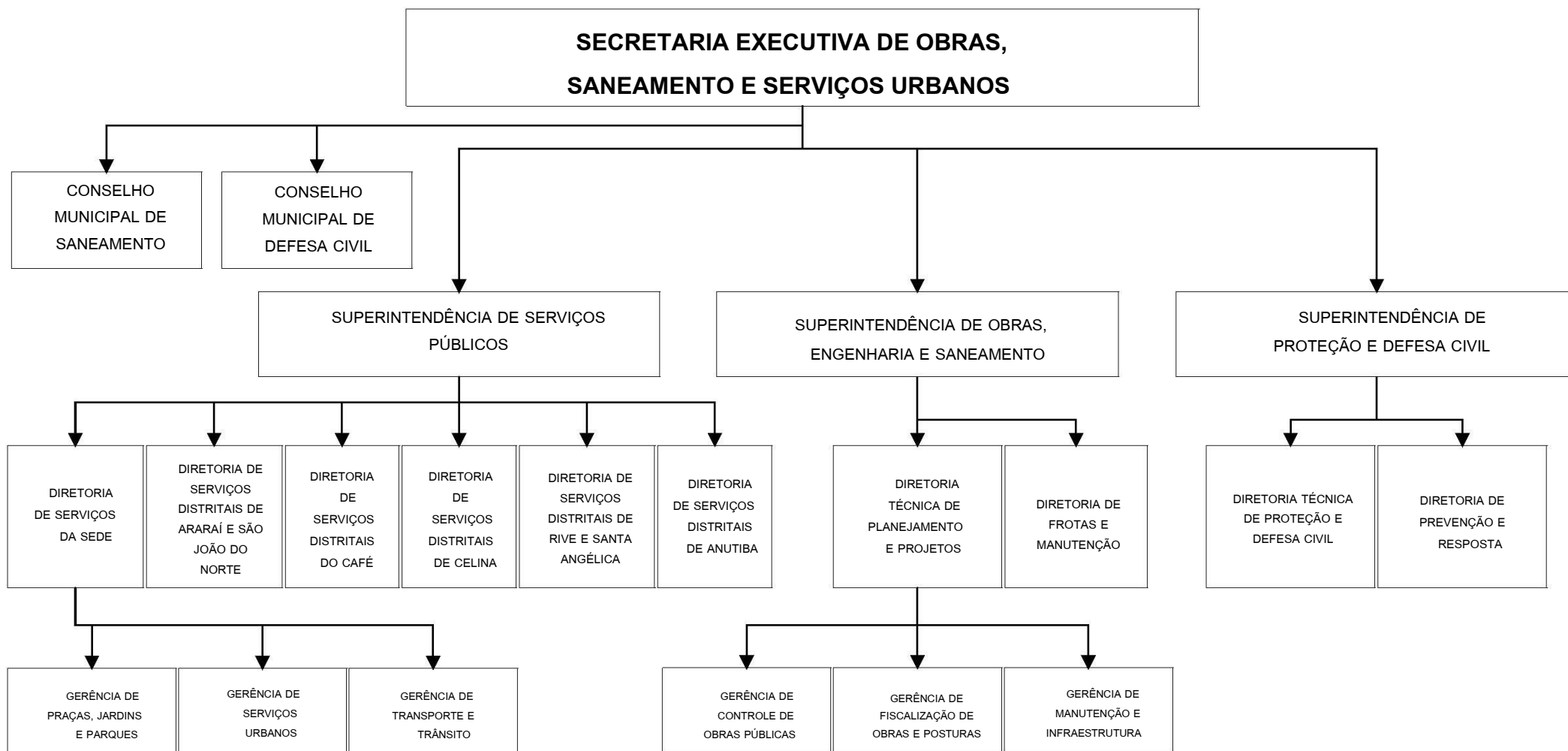



# Câmara Municipal de Alegre

## ESTADO DO ESPÍRITO SANTO

Av. Jerônimo Monteiro, nº 38, 2º. Piso – Centro - Alegre (ES) - CEP: 29.500-000  
Telefone (28) 3552-1147 / 3552-3707 - [cmalegre@alegre.es.br](mailto:cmalegre@alegre.es.br)

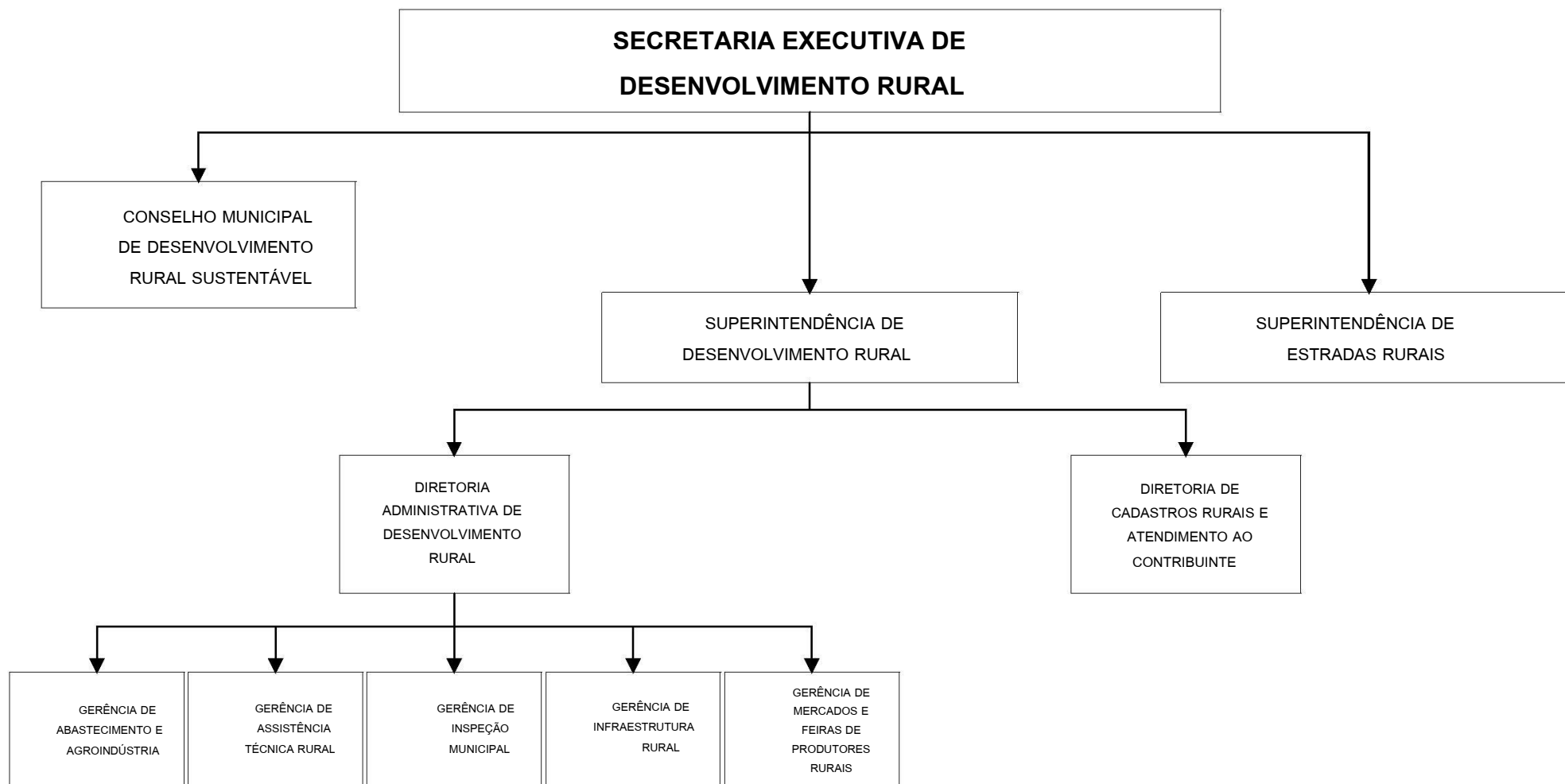



# Câmara Municipal de Alegre

**ESTADO DO ESPÍRITO SANTO**

Av. Jerônimo Monteiro, nº 38, 2º. Piso – Centro - Alegre (ES) - CEP: 29.500-000

Telefone (28) 3552-1147 / 3552-3707 - email:cmalegre@alegre.es.br

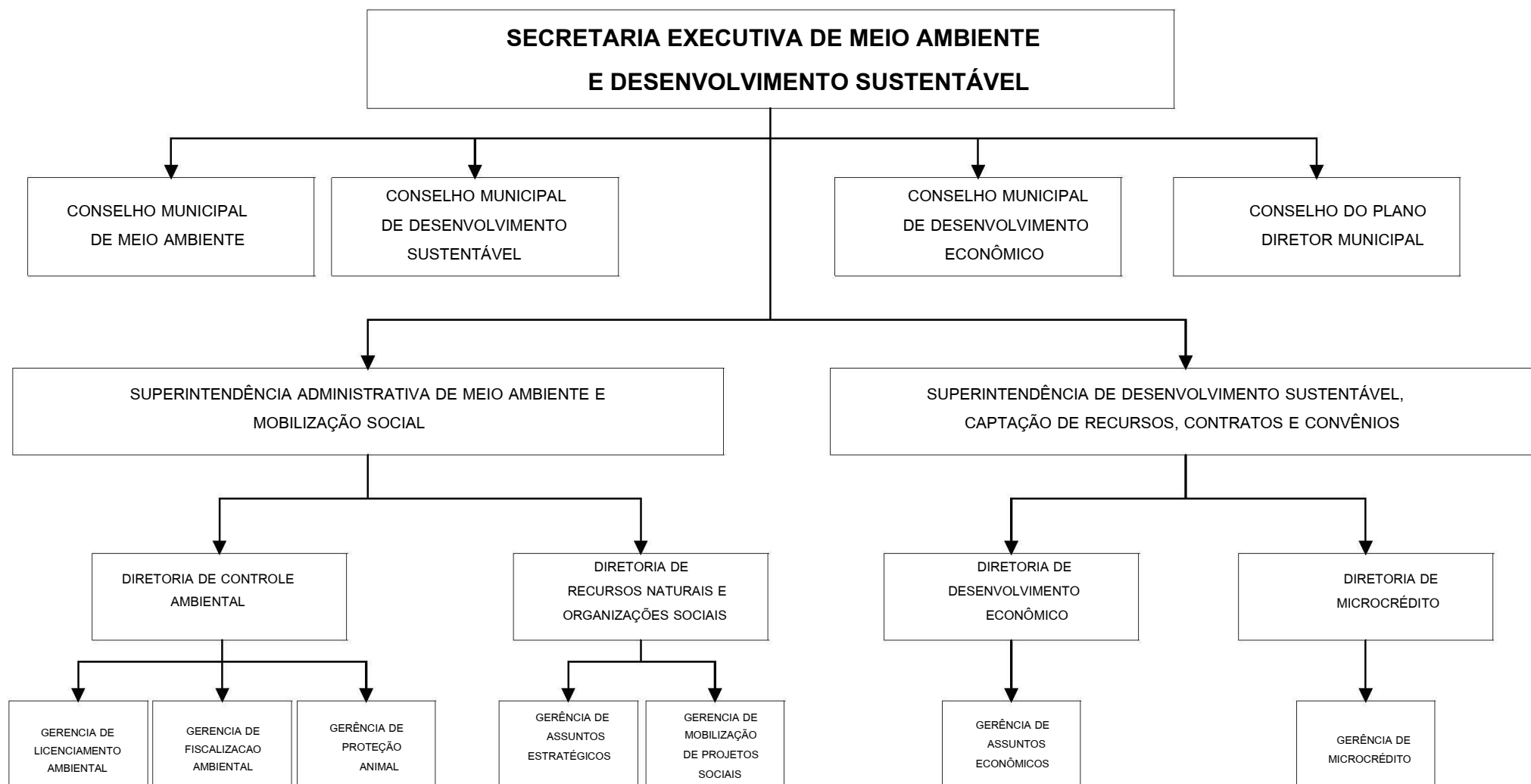



# Câmara Municipal de Alegre

## ESTADO DO ESPÍRITO SANTO

Av. Jerônimo Monteiro, nº 38, 2º. Piso – Centro - Alegre (ES) - CEP: 29.500-000  
Telefavo (2R) 3552-1147 / 3552-3707 - email:cmalegre@alegre.es.br

### ANEXO II

#### ANEXO II - DEMONSTRATIVO DOS CARGOS DE PROVIMENTO EM COMISSÃO

Referente ao § 1º dos artigos 167, 169, 171 e 173, artigos 181, 182, 183, 200, *caput* e § 4º, da presente Lei.

GRUPO ADMINISTRATIVO - DAS - DIREÇÃO E ASSESSORAMENTO SUPERIOR			
Secretarias Executivas, Procuradoria e Controle			
CARGO	CÓD	ESCOLARIDADE/REQUISITO	QT
Secretário Executivo de Governo	SEGOV	Nível médio completo	01
Procurador Geral do Município	PGM	Nível superior em Direito com registro na OAB	01
Controlador Geral do Município	CGM	Nível superior em Administração, Contabilidade, Direito ou Economia.	01
Secretário Executivo de Administração	SEAD	Nível médio completo	01
Secretário Executivo de Finanças e Planejamento	SEFIP	Nível médio completo	01
Secretário Executivo de Educação	SEED	Nível médio completo	01
Secretário Executivo de Saúde	SESA	Nível médio completo	01
Secretário Executivo de Assistência Social e Direitos Humanos	SEASDH	Nível médio completo	01
Secretário Executivo de Cultura, Turismo e Esportes	SECUTE	Nível médio completo	01
Secretário Executivo de Obras, Saneamento e Serviços Urbanos	SEOSU	Nível médio completo	01
Secretário Executivo de Desenvolvimento Rural	SEDER	Nível médio completo	01
Secretário Executivo de Meio Ambiente e Desenvolvimento Sustentável	SEMADS	Nível médio completo	01



# Câmara Municipal de Alegre

## ESTADO DO ESPÍRITO SANTO

Av. Jerônimo Monteiro, nº 38, 2º. Piso – Centro - Alegre (ES) - CEP: 29.500-000  
Telefavo (28) 3552-1147 / 3552-3707 - email:cmalegre@alegre.es.br

GRUPO ADMINISTRATIVO - DSP - DIRIGENTES DO SERVIÇO PÚBLICO				
Superintendências				
CARGO	CÓD	UNIDADE VINCULADA	ESCOLARIDADE/REQUISITO	QT
Superintendente de Governo	SGOV	SEGOV	Nível superior, tecnólogo ou técnico em qualquer área	01
Superintendente de Gabinete da PGM	SGP	PGM	Nível superior em Direito com registro na OAB	01
Superintendente de Controle Interno	SCI	UCCI	Nível superior, tecnólogo ou técnico em qualquer área	01
Superintendente de Ouvidoria e Participação Social	SOPS		Nível superior, tecnólogo ou técnico em qualquer área	01
Superintendente de Administração Geral	SUAD	SEAD	Nível médio completo	01
Superintendente de Comunicação Social	SCOS		Nível médio completo	01
Superintendente de Patrimônio e Almoxarifado	SPA		Nível médio completo	01
Superintendente de Compras Governamentais	SCOMPG	SEFIP	Nível superior, tecnólogo ou técnico em qualquer área	01
Superintendente de Empenho e Liquidação	SEL		Nível superior, tecnólogo ou técnico em qualquer área	01
Superintendente de Tributação	STTRIB		Nível superior, tecnólogo ou técnico em qualquer área	01
Superintendente Contábil Geral	SCTG		Nível superior, tecnólogo ou técnico em qualquer área	01
Superintendente de Educação Básica	SUEB	SEED	Nível superior, tecnólogo ou técnico em qualquer área	01
Superintendente de Gestão e Apoio Educacional	SUGAE		Nível superior, tecnólogo ou técnico em qualquer área	01
Superintendente de Planejamento, Gestão e Controle doFME	SUPGC/FME		Nível superior, tecnólogo ou técnico em qualquer área	01
Superintendente de Saúde Pública	SUSP	SESA	Nível superior, tecnólogo ou técnico em qualquer área	01
Superintendente de Planejamento, Gestão e Controle doFMS	SUPGC/FMS		Nível superior, tecnólogo ou técnico em qualquer área	01
Superintendente de Transporte Sanitário	STS		Nível médio completo	01
Superintendente de Proteção Social	SPS	SEASDH	Nível superior, tecnólogo ou técnico em qualquer área	01
Superintendente Administrativo de Assistência Social	SAAS		Nível médio completo	01
Superintendente de Serviços Públicos	SSP	SEOSU	Nível médio completo	01
Superintendente de Obras, Engenharia e Saneamento	SOES		Nível superior, tecnólogo ou técnico em qualquer área	01
Superintendência de Proteção e Defesa Civil	SPDC		Nível médio completo	01
Superintendente de Desenvolvimento Rural	SDR	SEDER	Nível superior, tecnólogo ou técnico em qualquer área	01
Superintendente de Estradas Rurais	SER		Nível médio completo	01
Superintendente Administrativo de Meio Ambiente e Mobilização Social	SAMAMS	SEMADS	Nível superior, tecnólogo ou técnico em qualquer área	01
Superintendente de Desenvolvimento Sustentável, Captação de Recursos, Contratos e Convênios	SUDSCRCC		Nível médio completo	01





# Câmara Municipal de Alegre

## ESTADO DO ESPÍRITO SANTO

Av. Jerônimo Monteiro, nº 38, 2º. Piso – Centro - Alegre (ES) - CEP: 29.500-000  
 Telefax (28) 3552-1147 / 3552-3707 - cmalegre@alegre.es.gov.br

### GRUPO ADMINISTRATIVO - DAP - DIREÇÃO DE ÁREAS DE APOIO

#### Diretorias

CARGO	CÓD	UNIDADE VINCULADA	ESCOLARIDADE/REQUISITO	QT
Diretor de Gestão do Gabinete do Prefeito	DGGP	SEGOV	Nível médio completo	01
Diretor de Processos	DPR	PGM	Nível médio completo	01
Diretor de Normatização e Gestão de Resultados	DNGR	UCCI	Nível médio completo	01
Diretor de Integridade e Transparência	DINT		Nível médio completo	01
Diretor de Suporte Administrativo	DSAD	SEAD	Nível médio completo	01
Diretor de Defesa do Consumidor	DDCON		Nível médio completo	01
Diretor de Recursos Humanos	DRH		Nível médio completo	01
Diretor de Tecnologia da Informação	DTI		Nível superior, tecnólogo ou técnico em qualquer área	01
Diretor de Publicidade	DPUBL		Nível médio completo	01
Diretor de Compras Governamentais	DCOMPG	SEFIP	Nível médio completo	01
Diretor de Fiscalização Tributária	DFIT		Nível médio completo	01
Diretor de Cadastro Imobiliário	DCIM		Nível médio completo	01
Diretor de Contabilidade e Finanças	DCONF		Nível médio completo	01
Diretor de Planejamento e Gestão	DPLAG		Nível médio completo	01
Diretor de Contratos	DCONT		Nível médio completo	01
Diretor de Prestação de Contas e Convênios	DPECC		Nível médio completo	01
Diretor de Educação Infantil	DEI	SEED	Nível superior na área do Magistério nos termos da LDB.	01
Diretor de Ensino Fundamental	DEF		Nível superior na área do Magistério nos termos da LDB.	01
Diretor de Inspeção e Escrituração Escolar	DIEE		Nível médio completo	01
Diretor de Qualidade na Educação	DQE		Nível médio completo	01



# Câmara Municipal de Alegre

## ESTADO DO ESPÍRITO SANTO

Av. Jerônimo Monteiro, nº 38, 2º. Piso – Centro - Alegre (ES) - CEP: 29.500-000  
 Telefex (28) 3552-1147 / 3552-3707 - cmalegre@alegre.es.gov.br

Diretor de Unidades de Ensino	DUE 1		Nível superior na área do Magistério nos termos da LDB.	08
Diretor de Unidades de Ensino	DUE 2		Nível superior na área do Magistério nos termos da LDB.	04
Diretor de Unidades de Ensino	DUE 3		Nível superior na área do Magistério nos termos da LDB.	03
Diretor de Unidades de Ensino	DUE 4		Nível superior na área do Magistério nos termos da LDB.	04
Diretor de Suprimentos e Logística	DSL/FME		Nível médio completo	01
Diretor de Administração e Finanças	DAF/FME		Nível médio completo	01
Diretor de Assistência Farmacêutica	DASF	SESA	Nível superior, tecnólogo ou técnico em Saúde	01
Diretor de Vigilância em Saúde	DVS		Nível superior, tecnólogo ou técnico em Saúde	01
Diretor de Atenção Primária	DAP		Nível superior, tecnólogo ou técnico em Saúde	01
Diretor de Atenção Secundária	DAS		Nível superior, tecnólogo ou técnico em Saúde	01
Diretor de Urgência e Emergência	DURE		Nível superior, tecnólogo ou técnico em Saúde	01
Diretor de Administração e Finanças	DAF/FMS		Nível médio completo	01
Diretor de Suprimentos e Logística	DSL/FMS		Nível médio completo	01
Diretor de Transporte Sanitário	DTS		Nível médio completo	01
Diretor de Proteção Social Especial	DPSE	SEASDH	Nível médio completo	01
Diretor de Proteção Social Básica	DPSB		Nível médio completo	01
Diretor Administrativo de Assistência Social	DAAS		Nível médio completo	01
Diretor de Turismo	DTUR	SECUTE	Nível médio completo	01
Diretor de Cultura	DCUT		Nível médio completo	01
Diretor de Esportes	DES		Nível médio completo	01
Diretor de Serviços da Sede	DSS	SEOSU	Nível fundamental completo	01
Diretor de Serviços Distritais	DSD		Nível fundamental completo	05
Diretor Técnico de Planejamento e Projetos	DTPP		Nível fundamental completo	01
Diretor de Frotas e Manutenção	DFM		Nível médio completo	01
Diretor Técnico de Proteção e Defesa Civil	DTPDC		Nível médio completo	01



# Câmara Municipal de Alegre

## ESTADO DO ESPÍRITO SANTO

Av. Jerônimo Monteiro, nº 38, 2º. Piso – Centro - Alegre (ES) - CEP: 29.500-000  
 Telefex (28) 3552-1147 / 3552-3707 - cmalegre@alegre.es.gov.br

Diretor de Prevenção e Resposta	DPRER	SEDER	Nível médio completo	01
Diretor Administrativo de Desenvolvimento Rural	DADR		Nível médio completo	01
Diretor de Cadastros Rurais e Atendimento ao Contribuinte	DCRAC		Nível médio completo	01
Diretor de Controle Ambiental	DCA	SEMADS	Nível médio completo	01
Diretor de Recursos Naturais e Organizações Sociais	DRNOS		Nível médio completo	01
Diretor de Desenvolvimento Econômico	DDE		Nível médio completo	01
Diretor de Microcrédito	DMC		Nível médio completo	01

GRUPO ADMINISTRATIVO - GAP - GERÊNCIA DE ÁREAS DE APOIO				
Gerências				
CARGO	CÓD	UNIDADE VINCULADA	ESCOLARIDADE/REQUISITO	QT
Gerente de Documentos do Gabinete do Prefeito	GDGP	SEGOV	Nível médio completo	01
Gerente de Gestão de Documentos	GGD	SEAD	Nível médio completo	01
Gerente de Recursos Humanos da Administração Geral	GRHA		Nível médio completo	01
Gerente de Recursos Humanos da Saúde	GRHS		Nível médio completo	01
Gerente de Recursos Humanos da Educação	GRHE		Nível médio completo	01
Gerente de Tecnologia da Informação	GTI		Nível superior, tecnólogo ou técnico em qualquer área	01
Gerente de Contas a Pagar	GCOP	SEFIP	Nível médio completo	01
Gerente de Atendimento Especializado	GAESP	SEED	Nível médio completo	01
Gerente de Patrimônio e Almoxarifado	GPA/FME		Nível médio completo	01
Gerente de Alimentação e Transporte Escolar	GATE		Nível médio completo	01



# Câmara Municipal de Alegre

## ESTADO DO ESPÍRITO SANTO

Av. Jerônimo Monteiro, nº 38, 2º. Piso – Centro - Alegre (ES) - CEP: 29.500-000  
 Telefax (28) 3552-1147 / 3552-3707 - [cmalegre@alegre.es.gov.br](mailto:cmalegre@alegre.es.gov.br)

Gerente de Manutenção e Pequenos Reparos	GMPR	SESA	Nível fundamental completo	01
Gerente da Farmácia Básica	GFB		Nível médio completo	01
Gerente de Vigilância Ambiental	GVA		Nível médio completo	01
Gerente de Vigilância Sanitária	GVS		Nível médio completo	01
Gerente de Vigilância Epidemiológica e Imunização	GVEI		Nível médio completo	01
Gerente de Estratégia da Saúde da Família	GESF		Nível médio completo	01
Gerente de Saúde Bucal	GSB		Nível médio completo	01
Gerente de Programas de Saúde	GPS		Nível médio completo	01
Gerente de Saúde Mental	GSME		Nível médio completo	01
Gerente de Atendimento Ambulatorial	GAA		Nível médio completo	01
Gerente de Regulação	GRE		Nível médio completo	01
Gerente de Contabilidade	GCONT		Nível médio completo	01
Gerente de Convênios, Contratos e Prestação Contas	GCPC		Nível médio completo	01
Gerente de Planejamento em Saúde	GPLANS		Nível médio completo	01
Gerente de Compras	GCO		Nível médio completo	01
Gerente de Patrimônio e Almoxarifado	GPA/FMS		Nível médio completo	01
Gerente do CREAS	CREAS	SEASDH	Nível médio completo	01
Gerente do Abrigo Institucional	GAI		Nível médio completo	01
Gerente do CRAS	CRAS		Nível médio completo	01
Gerente do Cadastro Único	GCU		Nível médio completo	01
Gerente de Contabilidade e Tesouraria	GCT		Nível médio completo	01
Gerente de Compras e Almoxarifado	GCA		Nível médio completo	01
Gerente de Gestão do SUAS	GSUAS		Nível médio completo	01
Gerente de Festejos e Eventos	GFE	SECUTE	Nível médio completo	01



# Câmara Municipal de Alegre

## ESTADO DO ESPÍRITO SANTO

Av. Jerônimo Monteiro, nº 38, 2º. Piso – Centro - Alegre (ES) - CEP: 29.500-000  
 Telefex (28) 3552-1147 / 3552-3707 - [cmalegre@alegre.es.gov.br](mailto:cmalegre@alegre.es.gov.br)

Gerente da Biblioteca Municipal	GBM		Nível médio completo	01
Gerente do Teatro Municipal	GTM		Nível médio completo	01
Gerente de Praças, Jardins e Parques	GPJP	SEOSU	Nível fundamental completo	01
Gerente de Serviços Urbanos	GSU		Nível fundamental completo	01
Gerente de Transporte e Trânsito	GTT		Nível fundamental completo	01
Gerente de Controle de Obras Públicas	GCOPU		Nível médio completo	01
Gerente de Fiscalização de Obras e Posturas	GFOP		Nível médio completo	01
Gerente de Manutenção e Infraestrutura	GMI		Nível fundamental completo	01
Gerente de Abastecimento e Agroindústria	GAGRO		Nível fundamental completo	01
Gerente de Assistência Técnica Rural	GATR		Nível médio completo	01
Gerente de Inspeção Municipal	GIM	SEDER	Nível médio completo	01
Gerente de Infraestrutura Rural	GIR		Nível fundamental completo	01
Gerente de Mercados e Feiras de Produtores Rurais	GMFPR		Nível fundamental completo	01
Gerente de Licenciamento Ambiental	GLA	SEMADS	Nível médio completo	01
Gerente de Fiscalização Ambiental	GFA		Nível médio completo	01
Gerente de Assuntos Estratégicos	GAE		Nível médio completo	01
Gerente de Mobilização e Projetos Sociais	GMPS		Nível médio completo	01
Gerente de Assuntos Econômicos	GAE		Nível médio completo	01
Gerente de Microcrédito	GMC		Nível médio completo	01
Gerente de Proteção Animal	GPA		Nível médio completo	01



# Câmara Municipal de Alegre

## ESTADO DO ESPÍRITO SANTO

Av. Jerônimo Monteiro, nº 38, 2º. Piso – Centro - Alegre (ES) - CEP: 29.500-000  
Telefax (28) 3552-1147 / 3552-3707 - [cmalegre@alegre.es.br](mailto:cmalegre@alegre.es.br)

### ANEXO III

ANEXO IV - QUADRO DE REMUNERAÇÃO POR SUBSÍDIO  
(Quantidades, Referências e Remuneração) referente ao artigo 193 da presente Lei.

ID.	CARGO	QUANT.	REF.	SUBSÍDIO (R\$)
01	Controlador Geral do Município	01	DAS	4.960,80
02	Procurador Geral do Município	01	DAS	4.960,80
03	Secretário Municipal	10	DAS	4.770,00
04	Superintendente	26	DSP	2.535,52
05	Diretor	52	DAP	1.653,60
06	Diretor de Unidade de Ensino 1	08	DUE 1	2.057,22
07	Diretor de Unidade de Ensino 2	04	DUE 2	2.317,80
08	Diretor de Unidade de Ensino 3	03	DUE 3	2.421,12
09	Diretor de Unidade de Ensino 4	04	DUE 4	2.535,52
10	Gerente	54	GAP	1.412,00
TOTAL		163	-	-