



# *Câmara Municipal de Alegre*

**ESTADO DO ESPÍRITO SANTO**

**CNPJ nº 31.726.714/0001-05**

Av. Jerônimo Monteiro, nº 38, 2º. Piso – Centro - Alegre (ES) - CEP: 29.500-000  
Telefax (28) 3552-1147 / 3552-3707 - [cmalegre@alegre.es.leg.br](mailto:cmalegre@alegre.es.leg.br) / [www.alegre.es.leg.br.br](http://www.alegre.es.leg.br.br)

Alegre/ES, 14 de dezembro de 2021.

**OF. Nº. 0771/2021 – GAB – CMA/ES**

Ilustríssimo Senhor,

Conforme pronunciamento do Vereador **EDUARDO SILVA FERNANDES**, feito na Sessão Ordinária do dia 13/12/2021, vimos solicitar a Vossa Senhoria, que realize serviços na chegada do distrito do Café, de podas de árvores que estão causando riscos, não só de obstruindo a rodovia, mas também de cair em cima de fios de alta tensão, o que pode vir causar um problema muito grave.

Na oportunidade, informamos que o produtor que margeia a rodovia o Sr. Antônio Venial, comunicou que já possui o laudo da defesa civil e já fez 4 pedidos para a EDP, e até o momento, não foram lá fazer a vistoria nem realizar a poda das árvores.

Na certeza da atenção, apresentamos protestos de estima e consideração.

Atenciosamente,

**CARLOS RENATO VIANA**  
Presidente

Ilustríssimo Senhor

**MARCO ADILSON MACHADO**

Supervisor de Atendimento Comercial

EDP / ESCELSA – Espírito Santo Centrais Elétricas

Alegre/ES



# *Câmara Municipal de Alegre*

**ESTADO DO ESPÍRITO SANTO**

**CNPJ nº 31.726.714/0001-05**

Av. Jerônimo Monteiro, nº 38, 2º. Piso – Centro - Alegre (ES) - CEP: 29.500-000  
Telefax (28) 3552-1147 / 3552-3707 - [cmalegre@alegre.es.leg.br](mailto:cmalegre@alegre.es.leg.br) / [www.alegre.es.leg.br.br](http://www.alegre.es.leg.br.br)

Alegre/ES, 14 de dezembro de 2021.

**OF. Nº. 0607/ 2021 – GAB – CMA/ES**

Excelentíssimo Senhor,

Conforme pronunciamento do Vereador **EDUARDO SILVA FERNANDES**, feito na Sessão Ordinária do dia 13/12/2021, vimos indicar a Vossa Excelência, a necessidade de estar encaminhando uma equipe de limpeza urbana e remoção do lixo, no alto do Morro do Hilton, tento em vista que o local está com muito acúmulo de sujeiras, o que vem causando incomodo aos moradores locais.

Na certeza da atenção, apresentamos protestos de estima e consideração.

Atenciosamente,

**CARLOS RENATO VIANA**  
Presidente

Excelentíssimo Senhor  
**NEMROD EMERICK - NIRRÔ**  
Prefeito Municipal  
Alegre/ES

Alegre/ES, 07 de dezembro de 2021.





# *Câmara Municipal de Alegre*

**ESTADO DO ESPÍRITO SANTO**

**CNPJ nº 31.726.714/0001-05**

Av. Jerônimo Monteiro, nº 38, 2º. Piso – Centro - Alegre (ES) - CEP: 29.500-000  
Telefax (28) 3552-1147 / 3552-3707 - [cmalegre@alegre.es.leg.br](mailto:cmalegre@alegre.es.leg.br) / [www.alegre.es.leg.br.br](http://www.alegre.es.leg.br.br)

---

**OF. Nº. 0739/2021 – GAB – CMA/ES**

Ilustríssima Senhora,

Conforme pronunciamento do Vereador **EDUARDO SILVA FERNANDES**, feito na Sessão Ordinária do dia 06/12/2021, vimos reiterar a Vossa Senhoria, solicitação contida no **OF. Nº. 0439/ 2021 – GAB – CMA/ES**, (cópia em anexo).

Na certeza da atenção, apresentamos protestos de estima e consideração.

Atenciosamente,

**CARLOS RENATO VIANA**  
Presidente

Ilustríssima Senhora  
**EDLENE BARROS GONÇALVES**  
Secretária Executiva de Desenvolvimento Rural.  
Alegre/ES

Alegre/ES, 30 de novembro de 2021.

**OF. Nº. 0706/ 2021 – GAB – CMA/ES**

---



# *Câmara Municipal de Alegre*

**ESTADO DO ESPÍRITO SANTO**

**CNPJ nº 31.726.714/0001-05**

Av. Jerônimo Monteiro, nº 38, 2º. Piso – Centro - Alegre (ES) - CEP: 29.500-000  
Telefax (28) 3552-1147 / 3552-3707 - [cmalegre@alegre.es.leg.br](mailto:cmalegre@alegre.es.leg.br) / [www.alegre.es.leg.br.br](http://www.alegre.es.leg.br.br)

---

Ilustríssimo Senhor,

Conforme pronunciamento do Vereador **EDUARDO SILVA FERNANDES**, feito na Sessão Ordinária do dia 29/11/2021, vimos solicitar a Vossa Senhoria, que interceda através da Salesp uma equipe para manutenção da rede de iluminação pública no Distrito do Café, onde um proprietário ao podar um Eucalipto, o mesmo atingiu uma rede de alta tensão, ficando sem energia por um tempo, e precisamos de uma manutenção preventiva inclusive nas lâmpadas onde várias já se encontram queimadas.

Na certeza da atenção, apresentamos protestos de estima e consideração.

Atenciosamente,

**CARLOS RENATO VIANA**  
Presidente

Ilustríssimo Senhor  
**DIOCLÉCIO RENE FAVERO**  
Secretário Executivo de Obras, Planejamento Urbano e Serviços Públicos.  
Alegre / ES

Alegre/ES, 30 de novembro de 2021.

**OF. Nº. 0579/ 2021 – GAB – CMA/ES**

---



# *Câmara Municipal de Alegre*

**ESTADO DO ESPÍRITO SANTO**

**CNPJ nº 31.726.714/0001-05**

Av. Jerônimo Monteiro, nº 38, 2º. Piso – Centro - Alegre (ES) - CEP: 29.500-000  
Telefax (28) 3552-1147 / 3552-3707 - [cmalegre@alegre.es.leg.br](mailto:cmalegre@alegre.es.leg.br) / [www.alegre.es.leg.br.br](http://www.alegre.es.leg.br.br)

---

Excelentíssimo Senhor,

Conforme pronunciamento do Vereador **EDUARDO SILVA FERNANDES**, feito na Sessão Ordinária do dia 29/11/2021, vimos indicar a Vossa Excelência, para que esteja regulamentando os serviços de passageiros no Município, este projeto já esteve nesta Casa de Leis, onde a demora nesta regulamentação vem trazendo insatisfação e reclamações por parte dos transportadores, assunto este já tratado nesta Tribuna, e que o Executivo possa estar encaminhando este projeto a fim de regulamentar este serviço em nosso município que funciona irregular e precário, é inadmissível, que este projeto possa vir o mais breve possível.

Na certeza da atenção, apresentamos protestos de estima e consideração.

Atenciosamente,

**CARLOS RENATO VIANA**  
Presidente

Excelentíssimo Senhor  
**NEMROD EMERICK - NIRRÔ**  
Prefeito Municipal  
Alegre/ES

Alegre/ES, 30 de novembro de 2021.

**OF. Nº. 0573/2021 – GAB – CMA/ES**

---



# *Câmara Municipal de Alegre*

**ESTADO DO ESPÍRITO SANTO**

**CNPJ nº 31.726.714/0001-05**

Av. Jerônimo Monteiro, nº 38, 2º. Piso – Centro - Alegre (ES) - CEP: 29.500-000  
Telefax (28) 3552-1147 / 3552-3707 - [cmalegre@alegre.es.leg.br](mailto:cmalegre@alegre.es.leg.br) / [www.alegre.es.leg.br.br](http://www.alegre.es.leg.br.br)

---

Excelentíssimo Senhor,

Conforme pronunciamento do Vereador **EDUARDO SILVA FERNANDES**, feito na Sessão Ordinária do dia 29/11/2021, vimos indicar a Vossa Excelência, que tome providências em regulamentar a Lei Federal nº 13.019/2014, possa estar regulamentando através de Decreto.

Na expectativa da atenção, apresentamos protestos de estima e consideração.

Atenciosamente,

**CARLOS RENATO VIANA**  
Presidente

Excelentíssimo Senhor  
**NEMROD EMERICK - NIRRÔ**  
Prefeito Municipal  
Alegre/ES

Alegre/ES, 30 de novembro de 2021.

**OF. Nº. 0572/ 2021 – GAB – CMA/ES**

---



# *Câmara Municipal de Alegre*

**ESTADO DO ESPÍRITO SANTO**

**CNPJ nº 31.726.714/0001-05**

Av. Jerônimo Monteiro, nº 38, 2º. Piso – Centro - Alegre (ES) - CEP: 29.500-000  
Telefax (28) 3552-1147 / 3552-3707 - [cmalegre@alegre.es.leg.br](mailto:cmalegre@alegre.es.leg.br) / [www.alegre.es.leg.br.br](http://www.alegre.es.leg.br.br)

---

Excelentíssimo Senhor,

Conforme pronunciamento do Vereador **EDUARDO SILVA FERNANDES**, feito na Sessão Ordinária do dia 29/11/2021, vimos solicitar a Vossa Excelência, informações sobre os projetos de engenharia das cabeças da ponte que dá acesso a comunidade Paraíso, fruto da emenda do Deputado Estadual Vandinho Leite, pois o setor técnico ficou de fazer o projeto das pontes, para que as vigas sejam liberadas do SEAG, se faz necessário esta documentação para liberar as mesmas, assim pedimos com certa urgência para que esta documentação seja encaminhada o mais rápido possível a fim de liberar as vigas, evitando maiores problemas com as chuvas.

Na certeza da atenção, apresentamos protestos de estima e consideração.

Atenciosamente,

**CARLOS RENATO VIANA**  
Presidente

Excelentíssimo Senhor  
**NEMROD EMERICK - NIRRÔ**  
Prefeito Municipal  
Alegre/ES

Alegre/ES, 23 de novembro de 2021.

**OF. Nº. 0678/ 2021 – GAB – CMA/ES**

---



# *Câmara Municipal de Alegre*

**ESTADO DO ESPÍRITO SANTO**

**CNPJ nº 31.726.714/0001-05**

Av. Jerônimo Monteiro, nº 38, 2º. Piso – Centro - Alegre (ES) - CEP: 29.500-000  
Telefax (28) 3552-1147 / 3552-3707 - [cmalegre@alegre.es.leg.br](mailto:cmalegre@alegre.es.leg.br) / [www.alegre.es.leg.br.br](http://www.alegre.es.leg.br.br)

---

Ilustríssimo Senhor,

Conforme pronunciamento do Vereador **EDUARDO SILVA FERNANDES**, feito na Sessão Ordinária do dia 22/11/2021, vimos solicitar a Vossa Excelência, que realize estudo técnico de sinalização horizontal e vertical para regularização do trânsito do Distrito do Café neste Município de Alegre/ES.

Na certeza da atenção, apresentamos protestos de estima e consideração.

Atenciosamente,

**CARLOS RENATO VIANA**  
Presidente

Ilustríssimo Senhor  
**GIVALDO VIEIRA**  
Diretor Geral do DETRAN/ES  
Vitória/ES

Alegre/ES, 23 de novembro de 2021.

**OF. Nº. 0677/ 2021 – GAB – CMA/ES**

---



# *Câmara Municipal de Alegre*

**ESTADO DO ESPÍRITO SANTO**

**CNPJ nº 31.726.714/0001-05**

Av. Jerônimo Monteiro, nº 38, 2º. Piso – Centro - Alegre (ES) - CEP: 29.500-000  
Telefax (28) 3552-1147 / 3552-3707 - [cmalegre@alegre.es.leg.br](mailto:cmalegre@alegre.es.leg.br) / [www.alegre.es.leg.br.br](http://www.alegre.es.leg.br.br)

---

Excelentíssimo Senhor,

Conforme pronunciamento do Vereador **EDUARDO SILVA FERNANDES**, feito na Sessão Ordinária do dia 22/11/2021, vimos solicitar a Vossa Excelência, que realize estudo técnico de sinalização horizontal e vertical para regularização do trânsito do Distrito do Café neste Município de Alegre/ES, pedindo prioridade na regulamentação do trânsito.

Na certeza da atenção, apresentamos protestos de estima e consideração.

Atenciosamente,

**CARLOS RENATO VIANA**  
Presidente

Excelentíssimo Senhor  
**Governador JOSÉ RENATO CASAGRANDE**  
Assembleia Legislativa do Estado do Espírito Santo  
Vitória/ES

Alegre/ES, 23 de novembro de 2021.

**OF. Nº. 0676/ 2021 – GAB – CMA/ES**

---



# *Câmara Municipal de Alegre*

**ESTADO DO ESPÍRITO SANTO**

**CNPJ nº 31.726.714/0001-05**

Av. Jerônimo Monteiro, nº 38, 2º. Piso – Centro - Alegre (ES) - CEP: 29.500-000  
Telefax (28) 3552-1147 / 3552-3707 - [cmalegre@alegre.es.leg.br](mailto:cmalegre@alegre.es.leg.br) / [www.alegre.es.leg.br.br](http://www.alegre.es.leg.br.br)

---

Ilustríssimo Senhor,

Conforme pronunciamento do Vereador **EDUARDO SILVA FERNANDES**, feito na Sessão Ordinária do dia 22/11/2021, vimos solicitar a Vossa Senhoria, que interceda junto a Superintendência Regional de Operações, sugerindo a instalação de quebra molas e faixas elevadas no distrito do Café neste Município de Alegre/ES, sendo ser o momento certo para a realização do serviço, tendo em vista que a obra se encontra em fase de acabamento.

Na certeza da atenção, apresentamos protestos de estima e consideração.

Atenciosamente,

**CARLOS RENATO VIANA**  
Presidente

Ilustríssimo Senhor

**LUIZ CESAR MARETTO COURA**

DIRETOR GERAL - DER-ES - Departamento de Estradas de Rodagens do Estado do Espírito Santo  
Vitória/ES

Alegre/ES, 23 de novembro de 2021.

**OF. Nº. 0570/ 2021 – GAB – CMA/ES**

---





# *Câmara Municipal de Alegre*

**ESTADO DO ESPÍRITO SANTO**

**CNPJ nº 31.726.714/0001-05**

Av. Jerônimo Monteiro, nº 38, 2º. Piso – Centro - Alegre (ES) - CEP: 29.500-000  
Telefax (28) 3552-1147 / 3552-3707 - [cmalegre@alegre.es.leg.br](mailto:cmalegre@alegre.es.leg.br) / [www.alegre.es.leg.br.br](http://www.alegre.es.leg.br.br)

---

Excelentíssimo Senhor,

Conforme pronunciamento do Vereador **EDUARDO SILVA FERNANDES**, feito na Sessão Ordinária do dia 22/11/2021, vimos solicitar a Vossa Excelência, que encaminhe a esta Casa de Leis informações e cópia do Processo Administrativo nº186/2019.

Na certeza da atenção, apresentamos protestos de estima e consideração.

Atenciosamente,

**CARLOS RENATO VIANA**  
Presidente

Excelentíssimo Senhor  
**NEMROD EMERICK - NIRRÔ**  
Prefeito Municipal  
Alegre/ES

Alegre/ES, 23 de novembro de 2021.

**OF. Nº. 0561/ 2021 – GAB – CMA/ES**

---



# *Câmara Municipal de Alegre*

**ESTADO DO ESPÍRITO SANTO**

**CNPJ nº 31.726.714/0001-05**

Av. Jerônimo Monteiro, nº 38, 2º. Piso – Centro - Alegre (ES) - CEP: 29.500-000  
Telefax (28) 3552-1147 / 3552-3707 - [cmalegre@alegre.es.leg.br](mailto:cmalegre@alegre.es.leg.br) / [www.alegre.es.leg.br.br](http://www.alegre.es.leg.br.br)

---

Excelentíssimo Senhor,

Conforme pronunciamento do Vereador **EDUARDO SILVA FERNANDES**, feito na Sessão Ordinária do dia 22/11/2021, vimos indicar a Vossa Excelência, que formalize registro junto ao sistema Edoc's do Estado visando a doação de calçamento tipo paver tijolinho para contemplar o Loteamento Monteiro próximo ao morro do Parque de Exposições, tendo em vista ser uma emenda do Deputado Estadual Vandinho Leite de R\$ 1 Milhão de reais que contempla não só essa localidade como também a chegada do Distrito de São Joao do Norte.

Na certeza da atenção, apresentamos protestos de estima e consideração.

Atenciosamente,

**CARLOS RENATO VIANA**  
Presidente

Excelentíssimo Senhor  
**NEMROD EMERICK - NIRRÔ**  
Prefeito Municipal  
Alegre/ES

Alegre/ES, 09 de novembro de 2021.

**OF. Nº. 0644/ 2021 – GAB – CMA/ES**

---



# *Câmara Municipal de Alegre*

**ESTADO DO ESPÍRITO SANTO**

**CNPJ nº 31.726.714/0001-05**

Av. Jerônimo Monteiro, nº 38, 2º. Piso – Centro - Alegre (ES) - CEP: 29.500-000  
Telefax (28) 3552-1147 / 3552-3707 - [cmalegre@alegre.es.leg.br](mailto:cmalegre@alegre.es.leg.br) / [www.alegre.es.leg.br.br](http://www.alegre.es.leg.br.br)

---

Ilustríssimo Senhor,

Conforme pronunciamento do Vereador **EDUARDO SILVA FERNANDES**, feito na Sessão Ordinária do dia 08/11/2021, vimos solicitar a Vossa Senhoria, para incluir no programa de saúde bucal a aquisição de próteses dentárias para as pessoas mais necessitadas.

Na certeza da atenção, apresentamos protestos de estima e consideração.

Atenciosamente,

**CARLOS RENATO VIANA**  
Presidente

Ilustríssimo Senhor  
**EMERSON GOMES ALVES - Mosca**  
Secretário Executivo de Saúde.  
Alegre/ES

Alegre/ES, 09 de novembro de 2021.

**OF. Nº. 0543/2021 – GAB – CMA/ES**

---



# *Câmara Municipal de Alegre*

**ESTADO DO ESPÍRITO SANTO**

**CNPJ nº 31.726.714/0001-05**

Av. Jerônimo Monteiro, nº 38, 2º. Piso – Centro - Alegre (ES) - CEP: 29.500-000  
Telefax (28) 3552-1147 / 3552-3707 - [cmalegre@alegre.es.leg.br](mailto:cmalegre@alegre.es.leg.br) / [www.alegre.es.leg.br.br](http://www.alegre.es.leg.br.br)

---

Excelentíssimo Senhor,

Conforme pronunciamento do Vereador **EDUARDO SILVA FERNANDES**, feito na Sessão Ordinária do dia 08/11/2021, vimos indicar a Vossa Excelência, a necessidade de elaboração de um planejamento estratégico, para traçar diretrizes e metas para o sucesso da administração pública e tornar as políticas públicas mais eficientes, evitando descontinuidade de mandatos.

Na expectativa da atenção, apresentamos protestos de estima e consideração.

Atenciosamente,

**CARLOS RENATO VIANA**  
Presidente

Excelentíssimo Senhor  
**NEMROD EMERICK - NIRRÔ**  
Prefeito Municipal  
Alegre/ES

Alegre/ES, 04 de novembro de 2021.

**OF. Nº. 0629/ 2021 – GAB – CMA/ES**

---



# *Câmara Municipal de Alegre*

**ESTADO DO ESPÍRITO SANTO**

**CNPJ nº 31.726.714/0001-05**

Av. Jerônimo Monteiro, nº 38, 2º. Piso – Centro - Alegre (ES) - CEP: 29.500-000  
Telefax (28) 3552-1147 / 3552-3707 - [cmalegre@alegre.es.leg.br](mailto:cmalegre@alegre.es.leg.br) / [www.alegre.es.leg.br.br](http://www.alegre.es.leg.br.br)

---

Ilustríssimo Senhor,

Conforme pronunciamento do Vereador **EDUARDO SILVA FERNANDES**, feito na Sessão Ordinária do dia 03/11/2021, vimos solicitar a Vossa Senhoria, que encaminhe a esta Casa de Leis relatório dos medicamentos de uso contínuo que não estão sendo fornecidos pela farmácia básica, como também informe quais os medicamentos que estão faltando, se a licitação já está sendo realizada e se o processo de compra já está em andamento.

Na certeza da atenção, apresentamos protestos de estima e consideração.

Atenciosamente,

**CARLOS RENATO VIANA**  
Presidente

Ilustríssimo Senhor  
**EMERSON GOMES ALVES - Mosca**  
Secretário Executivo de Saúde.  
Alegre / ES

Alegre/ES, 04 de novembro de 2021.

**OF. Nº. 0539/ 2021 – GAB – CMA/ES**

---



# *Câmara Municipal de Alegre*

**ESTADO DO ESPÍRITO SANTO**

**CNPJ nº 31.726.714/0001-05**

Av. Jerônimo Monteiro, nº 38, 2º. Piso – Centro - Alegre (ES) - CEP: 29.500-000  
Telefax (28) 3552-1147 / 3552-3707 - [cmalegre@alegre.es.leg.br](mailto:cmalegre@alegre.es.leg.br) / [www.alegre.es.leg.br.br](http://www.alegre.es.leg.br.br)

---

Excelentíssimo Senhor,

Conforme pronunciamento do Vereador **EDUARDO SILVA FERNANDES**, feito na Sessão Ordinária do dia 03/11/2021, vimos solicitar a Vossa Excelência, que viabilize reparos nos cemitérios de todos os distritos e também da sede, principalmente no que tange a falta de iluminação e espaço.

Na expectativa da atenção, apresentamos protestos de estima e consideração.

Atenciosamente,

**CARLOS RENATO VIANA**  
Presidente

Excelentíssimo Senhor  
**NEMROD EMERICK - NIRRÔ**  
Prefeito Municipal  
Alegre/ES

Alegre/ES, 26 de outubro de 2021.

**OF. Nº. 0620/ 2021 – GAB – CMA/ES**

---



# *Câmara Municipal de Alegre*

**ESTADO DO ESPÍRITO SANTO**

**CNPJ nº 31.726.714/0001-05**

Av. Jerônimo Monteiro, nº 38, 2º. Piso – Centro - Alegre (ES) - CEP: 29.500-000  
Telefax (28) 3552-1147 / 3552-3707 - [cmalegre@alegre.es.leg.br](mailto:cmalegre@alegre.es.leg.br) / [www.alegre.es.leg.br.br](http://www.alegre.es.leg.br.br)

---

Excelentíssimo Senhor,

Conforme pronunciamento do Vereador **EDUARDO SILVA FERNANDES**, feito na Sessão Ordinária do dia 25/10/2021, vimos solicitar a Vossa Excelência, que estude a possibilidade de contribuir com o município de Alegre - ES, enviando a equipe da Assembléia Legislativa responsável pelos registros de RG, onde propomos um mutirão em nossa cidade a fim de garantir aos nossos munícipes acesso e agilidade neste processo, uma vez que estamos com o setor responsável pelo mesmo descoberto, e garantimos assim a liberação de Identidades aos moradores de Alegre/ES.

Na certeza da atenção, apresentamos protestos de estima e consideração.

Atenciosamente,

**CARLOS RENATO VIANA**  
Presidente

Excelentíssimo Senhor

**ERICK MUSSO**

Presidente de Assembleia Legislativa do Estado do Espírito Santo  
Vitória/ES

Alegre/ES, 26 de Outubro de 2021.

**OF. Nº. 0530/ 2021 – GAB – CMA/ES**

---



# *Câmara Municipal de Alegre*

**ESTADO DO ESPÍRITO SANTO**

**CNPJ nº 31.726.714/0001-05**

Av. Jerônimo Monteiro, nº 38, 2º. Piso – Centro - Alegre (ES) - CEP: 29.500-000  
Telefax (28) 3552-1147 / 3552-3707 - [cmalegre@alegre.es.leg.br](mailto:cmalegre@alegre.es.leg.br) / [www.alegre.es.leg.br.br](http://www.alegre.es.leg.br.br)

---

Excelentíssimo Senhor,

Conforme pronunciamento do Vereador **EDUARDO SILVA FERNANDES**, feito na Sessão Ordinária do dia 25/10/2021, vimos indicar a Vossa Excelência, que interceda junto a secretaria competente e viabilize a criação de um centro de convivência para a pessoa idosa em nosso município, por se tratar de uma política pública importantíssima, em atenção especial, pois assim iremos proporcionar direitos básicos como programa de alfabetização, inclusão digital, atividades motivacionais, laborais, culturais e a ressocialização nesta fase pós pandêmica.

Na expectativa da atenção, apresentamos protestos de estima e consideração.

Atenciosamente,

**CARLOS RENATO VIANA**  
Presidente

Excelentíssimo Senhor  
**NEMROD EMERICK - NIRRÔ**  
Prefeito Municipal  
Alegre/ES

Alegre/ES, 19 de outubro de 2021.

**OF. Nº. 0598/ 2021 – GAB – CMA/ES**

---





# *Câmara Municipal de Alegre*

**ESTADO DO ESPÍRITO SANTO**

**CNPJ nº 31.726.714/0001-05**

Av. Jerônimo Monteiro, nº 38, 2º. Piso – Centro - Alegre (ES) - CEP: 29.500-000  
Telefax (28) 3552-1147 / 3552-3707 - [cmalegre@alegre.es.leg.br](mailto:cmalegre@alegre.es.leg.br) / [www.alegre.es.leg.br.br](http://www.alegre.es.leg.br.br)

---

Ilustríssimos Senhores,

Conforme pronunciamento do Vereador **EDUARDO SILVA FERNANDES**, feito na Sessão Ordinária do dia 18/10/2021, vimos cumprimentar a Vossas Senhorias, e agradecer pelos trabalhos que vem sendo efetuado pelos mesmos em prol do nosso município.

Ao ensejo, apresentamos protestos de estima e consideração.

Atenciosamente,

**CARLOS RENATO VIANA**  
Presidente

Ilustríssimos Senhores  
**Salão dos Vicentinos**  
Alegre/ES

Alegre/ES, 19 de outubro de 2021.

**OF. Nº. 0597/ 2021 – GAB – CMA/ES**

---



# *Câmara Municipal de Alegre*

**ESTADO DO ESPÍRITO SANTO**

**CNPJ nº 31.726.714/0001-05**

Av. Jerônimo Monteiro, nº 38, 2º. Piso – Centro - Alegre (ES) - CEP: 29.500-000  
Telefax (28) 3552-1147 / 3552-3707 - [cmalegre@alegre.es.leg.br](mailto:cmalegre@alegre.es.leg.br) / [www.alegre.es.leg.br.br](http://www.alegre.es.leg.br.br)

---

Ilustríssima Senhora,

Conforme pronunciamento do Vereador **EDUARDO SILVA FERNANDES**, feito na Sessão Ordinária do dia 18/10/2021, vimos indicar a Vossa Senhoria, que estude a possibilidade de estar criando em nosso Município um Programa de Atenção às Gestantes, onde através deste programa possa ofertar um kit às gestantes, onde temos um modelo em referência feito no Salão dos Vicentinos.

Na certeza da atenção, apresentamos protestos de estima e consideração.

Atenciosamente,

**CARLOS RENATO VIANA**  
Presidente

Ilustríssima Senhora

**EDIANE VITOR DE SOUZA VITAL**

Secretária Executiva de Ação Social e Direitos Humanos (SEMASDH)  
Alegre/ES

Alegre/ES, 19 de outubro de 2021.

**OF. Nº. 0596/ 2021 – GAB – CMA/ES**

---



# *Câmara Municipal de Alegre*

**ESTADO DO ESPÍRITO SANTO**

**CNPJ nº 31.726.714/0001-05**

Av. Jerônimo Monteiro, nº 38, 2º. Piso – Centro - Alegre (ES) - CEP: 29.500-000  
Telefax (28) 3552-1147 / 3552-3707 - [cmalegre@alegre.es.leg.br](mailto:cmalegre@alegre.es.leg.br) / [www.alegre.es.leg.br.br](http://www.alegre.es.leg.br.br)

---

Excelentíssimo Senhor,

Conforme pronunciamento do Vereador **EDUARDO SILVA FERNANDES**, feito na Sessão Ordinária do dia 18/10/2021, vimos agradecer a Vossa Excelência, por sua honrosa presença neste Município de Alegres/ES, no último dia 16/10, na inauguração do Centro de Referência em Oftalmologia Saúde Fácil.

Na oportunidade, agradecemos por todo carinho e dedicação dispensado a este Município de Alegre/ES, não medindo esforços para atender às solicitações e demandas que lhe são apresentadas.

Ao ensejo, apresentamos protestos de estima e consideração.

Atenciosamente,

**CARLOS RENATO VIANA**  
Presidente

Excelentíssimo Senhor  
**NÉSIO FERNANDES DE MEDEIROS JUNIOR**  
Secretário de Estado da Saúde (SESA)  
Vitória/ES

Alegre/ES, 19 de outubro de 2021.

**OF. Nº. 0595/ 2021 – GAB – CMA/ES**

---



# *Câmara Municipal de Alegre*

**ESTADO DO ESPÍRITO SANTO**

**CNPJ nº 31.726.714/0001-05**

Av. Jerônimo Monteiro, nº 38, 2º. Piso – Centro - Alegre (ES) - CEP: 29.500-000  
Telefax (28) 3552-1147 / 3552-3707 - [cmalegre@alegre.es.leg.br](mailto:cmalegre@alegre.es.leg.br) / [www.alegre.es.leg.br.br](http://www.alegre.es.leg.br.br)

---

Excelentíssimo Senhor,

Conforme pronunciamento do Vereador **EDUARDO SILVA FERNANDES**, feito na Sessão Ordinária do dia 18/10/2021, vimos agradecer a Vossa Excelência, por sua honrosa presença neste Município de Alegres/ES, no último dia 16/10, na inauguração do Centro de Referência em Oftalmologia Saúde Fácil.

Na oportunidade, agradecemos por todo carinho e dedicação dispensado a este Município de Alegre/ES, não medindo esforços para atender às solicitações e demandas que lhe são apresentadas.

Ao ensejo, apresentamos protestos de estima e consideração.

Atenciosamente,

**CARLOS RENATO VIANA**  
Presidente

Excelentíssimo Senhor  
**JOSÉ RENATO CASAGRANDE**  
Governador do Estado do Espírito Santo  
Vitória/ES

Alegre/ES, 21 de outubro de 2021.

**OF. Nº. 036/ 2021 – VESF – CMA/ES**

---



# *Câmara Municipal de Alegre*

**ESTADO DO ESPÍRITO SANTO**

**CNPJ nº 31.726.714/0001-05**

Av. Jerônimo Monteiro, nº 38, 2º. Piso – Centro - Alegre (ES) - CEP: 29.500-000  
Telefax (28) 3552-1147 / 3552-3707 - [cmalegre@alegre.es.leg.br](mailto:cmalegre@alegre.es.leg.br) / [www.alegre.es.leg.br.br](http://www.alegre.es.leg.br.br)

---

Ilustríssimo Senhor,

Pelo presente, venho solicitar a Vossa Senhoria, que restabeleça o antigo horário da Viação Real no distrito do Café, neste Município de Alegre/ES, conforme listado abaixo:

- Café x Alegre – 07hs;
- Alegre x Café – 12hs;
- Café x Alegre – 13hs;
- Alegre x Café – 17:30 hs.

Na certeza de Vosso pronto atendimento à presente demanda, renovo protestos de estima e consideração.

Atenciosamente,

**EDUARDO SILVA FERNANDES**

Vereador - AVANTE

Ilustríssimo Senhor

**LUIZ PAULO DE FIGUEIREDO**

Diretor de Planejamento – CETURB/ES

Alegre/ES.

Alegre/ES, 21 de outubro de 2021.

**OF. Nº. 035 / 2021 – VESF – CMA/ES**

---



# *Câmara Municipal de Alegre*

**ESTADO DO ESPÍRITO SANTO**

**CNPJ nº 31.726.714/0001-05**

Av. Jerônimo Monteiro, nº 38, 2º. Piso – Centro - Alegre (ES) - CEP: 29.500-000  
Telefax (28) 3552-1147 / 3552-3707 - [cmalegre@alegre.es.leg.br](mailto:cmalegre@alegre.es.leg.br) / [www.alegre.es.leg.br.br](http://www.alegre.es.leg.br.br)

---

Excelentíssimo Senhor,

A par de cordialmente cumprimenta-lo, sirvo-me do presente expediente para solicitar de Vossa Excelência, que sejam envidados todos os esforços no sentido de “Zerar nesse mês de Outubro/2021, todas as solicitações de Mamografias, densitometrias ósseas e ultrassons de Mama existentes no Município”, tratando-se de priorizarmos o trabalho preventivo do outubro rosa, mês de combate ao Câncer de Mama, bem como atender possível demanda reprimida existente na regulação.

Na certeza de vosso pronto atendimento à presente demanda, renovo protestos de estima e consideração.

Atenciosamente,

**EDUARDO SILVA FERNANDES**

Vereador - AVANTE

Excelentíssimo Senhor  
**NEMROD EMERICK - NIRRÔ**  
Prefeito Municipal  
Alegre/ES.

Alegre/ES, 21 de outubro de 2021.

**OF. Nº. 034 / 2021 – VESF– CMA/ES**

---



# *Câmara Municipal de Alegre*

**ESTADO DO ESPÍRITO SANTO**

**CNPJ nº 31.726.714/0001-05**

Av. Jerônimo Monteiro, nº 38, 2º. Piso – Centro - Alegre (ES) - CEP: 29.500-000  
Telefax (28) 3552-1147 / 3552-3707 - [cmalegre@alegre.es.leg.br](mailto:cmalegre@alegre.es.leg.br) / [www.alegre.es.leg.br.br](http://www.alegre.es.leg.br.br)

---

Prezado Senhor,

A par de cordialmente cumprimenta-lo, sirvo-me do presente expediente para solicitar da equipe Empresa Contractor Engenharia Ltda, executora da obra do trecho que liga o Distrito do Café (Alegre-ES) x a São José dos Calçados – 20 km ES – 181, que procedam a construção de 02 (duas) faixas elevadas no trecho da Avenida São João (próximo ao viveiro de Mudanças) no Distrito do Café, sendo uma antes e outra depois do aglomerado de casas, próximo à entrada da propriedade do Senhor Elvânio Lopes Mozelli.

Na certeza do pronto atendimento, renovo protestos de estima e consideração.

Atenciosamente,

**EDUARDO SILVA FERNANDES**

Vereador - AVANTE

Ilustríssimo Senhor

**ENG. FÁBIO L. BATISTA**

**Superintendente Regional do DER/ES – SRO II**

Vitória/ES.

Alegre/ES, 05 de outubro de 2021.

**OF. Nº. 0557/ 2021 – GAB – CMA/ES**

---



# *Câmara Municipal de Alegre*

**ESTADO DO ESPÍRITO SANTO**

**CNPJ nº 31.726.714/0001-05**

Av. Jerônimo Monteiro, nº 38, 2º. Piso – Centro - Alegre (ES) - CEP: 29.500-000  
Telefax (28) 3552-1147 / 3552-3707 - [cmalegre@alegre.es.leg.br](mailto:cmalegre@alegre.es.leg.br) / [www.alegre.es.leg.br.br](http://www.alegre.es.leg.br.br)

---

Excelentíssimo Senhor,

Conforme pronunciamento do Vereador **EDUARDO SILVA FERNANDES**, feito na Sessão Ordinária do dia 04/10/2021, vimos agradecer a Vossa Excelência, por todo apoio destinado ao Município de Alegre/ES, não medindo esforços para atender às demandas de nossa comunidade.

Ao ensejo, apresentamos protestos de estima e consideração.

Atenciosamente,

**CARLOS RENATO VIANA**  
Presidente

Excelentíssimo Senhor  
**Deputado Estadual VANDINHO LEITE**  
Assembleia Legislativa do Estado do Espírito Santo  
Vitória/ES

Alegre/ES, 14 de outubro de 2021.

**OF. Nº. 0500/ 2021 – GAB – CMA/ES**

---





# *Câmara Municipal de Alegre*

**ESTADO DO ESPÍRITO SANTO**

**CNPJ nº 31.726.714/0001-05**

Av. Jerônimo Monteiro, nº 38, 2º. Piso – Centro - Alegre (ES) - CEP: 29.500-000  
Telefax (28) 3552-1147 / 3552-3707 - [cmalegre@alegre.es.leg.br](mailto:cmalegre@alegre.es.leg.br) / [www.alegre.es.leg.br.br](http://www.alegre.es.leg.br.br)

---

Excelentíssimo Senhor,

Conforme pronunciamento do Vereador **EDUARDO SILVA FERNANDES**, feito na Sessão Ordinária do dia 13/10/2021, vimos solicitar de Vossa Excelência, a necessidade de recuperação de calçamento na Rua Orozimbo Lima, no trecho entre a loja Monteiro Material de Construção e a Borracharia Calegário Pneus, tendo em vista que quando chove, acumula-se muita água naquele local, e os carros que ali transitam passam e conseqüentemente molham os pedestres.

Na expectativa da atenção, apresentamos protestos de estima e consideração.

Atenciosamente,

**CARLOS RENATO VIANA**  
Presidente

Excelentíssimo Senhor  
**NEMROD EMERICK - NIRRÔ**  
Prefeito Municipal  
Alegre/ES

Alegre/ES, 14 de outubro de 2021.

**OF. Nº. 0499/ 2021 – GAB – CMA/ES**

---



# *Câmara Municipal de Alegre*

**ESTADO DO ESPÍRITO SANTO**

**CNPJ nº 31.726.714/0001-05**

Av. Jerônimo Monteiro, nº 38, 2º. Piso – Centro - Alegre (ES) - CEP: 29.500-000  
Telefax (28) 3552-1147 / 3552-3707 - [cmalegre@alegre.es.leg.br](mailto:cmalegre@alegre.es.leg.br) / [www.alegre.es.leg.br.br](http://www.alegre.es.leg.br.br)

---

Excelentíssimo Senhor,

Conforme pronunciamento do Vereador **EDUARDO SILVA FERNANDES**, feito na Sessão Ordinária do dia 13/10/2021, vimos indicar a Vossa Excelência, que estude a possibilidade de contratar médico especializado em ginecologia para a Casa Rosa, devido à alta demanda de consultas e exames, principalmente pelo fato de estarmos em Outubro, popularmente denominado Outubro Rosa que é uma campanha de conscientização, com objetivo de alertar as mulheres e a sociedade sobre a importância da prevenção e diagnóstico precoce do câncer de mama e do colo do útero.

Na expectativa da atenção, apresentamos protestos de estima e consideração.

Atenciosamente,

**CARLOS RENATO VIANA**  
Presidente

Excelentíssimo Senhor  
**NEMROD EMERICK - NIRRÔ**  
Prefeito Municipal  
Alegre/ES

Alegre/ES, 14 de outubro de 2021.

**OF. Nº. 0498/ 2021 – GAB – CMA/ES**

---



# *Câmara Municipal de Alegre*

**ESTADO DO ESPÍRITO SANTO**

**CNPJ nº 31.726.714/0001-05**

Av. Jerônimo Monteiro, nº 38, 2º. Piso – Centro - Alegre (ES) - CEP: 29.500-000  
Telefax (28) 3552-1147 / 3552-3707 - [cmalegre@alegre.es.leg.br](mailto:cmalegre@alegre.es.leg.br) / [www.alegre.es.leg.br.br](http://www.alegre.es.leg.br.br)

---

Excelentíssimo Senhor,

Conforme pronunciamento do Vereador **EDUARDO SILVA FERNANDES**, feito na Sessão Ordinária do dia 13/10/2021, vimos solicitar a Vossa Excelência, a recuperação e revitalização da Rua Valdemar Diniz (Rua da Cachoeira da Lili) no distrito do Café, segundo reivindicações dos moradores daquela rua.

Na expectativa da atenção, apresentamos protestos de estima e consideração.

Atenciosamente,

**CARLOS RENATO VIANA**  
Presidente

Excelentíssimo Senhor  
**NEMROD EMERICK - NIRRÔ**  
Prefeito Municipal  
Alegre/ES

Alegre/ES, 28 de setembro de 2021.

**OF. Nº. 0544/ 2021 – GAB – CMA/ES**

---



# *Câmara Municipal de Alegre*

**ESTADO DO ESPÍRITO SANTO**

**CNPJ nº 31.726.714/0001-05**

Av. Jerônimo Monteiro, nº 38, 2º. Piso – Centro - Alegre (ES) - CEP: 29.500-000  
Telefax (28) 3552-1147 / 3552-3707 - [cmalegre@alegre.es.leg.br](mailto:cmalegre@alegre.es.leg.br) / [www.alegre.es.leg.br.br](http://www.alegre.es.leg.br.br)

---

Ilustríssima Senhora,

Conforme pronunciamento do Vereador **EDUARDO SILVA FERNANDES**, feito na Sessão Ordinária do dia 27/09/2021, vimos cumprimentar Vossa Senhoria, por sua aposentadoria e agradecer por todos os anos de serviços prestados como educadora na Escola Municipal Maria do Carmo Tiradentes, do distrito do Café, bem como, pela dedicação e empenho demonstrado no desempenho de suas funções, não medindo esforços para garantir a prestação de serviços de qualidade à população Alegrense.

Ao ensejo, apresentamos protestos de estima e consideração.

Atenciosamente,

**CARLOS RENATO VIANA**  
Presidente

Ilustríssima Senhora  
**MARINETE DA PENHA ANGELETE**  
Educadora  
Distrito do Café - Alegre/ES

Alegre/ES, 28 de setembro de 2021.

**OF. Nº. 0538/ 2021 – GAB – CMA/ES**

---



# *Câmara Municipal de Alegre*

**ESTADO DO ESPÍRITO SANTO**

**CNPJ nº 31.726.714/0001-05**

Av. Jerônimo Monteiro, nº 38, 2º. Piso – Centro - Alegre (ES) - CEP: 29.500-000  
Telefax (28) 3552-1147 / 3552-3707 - [cmalegre@alegre.es.leg.br](mailto:cmalegre@alegre.es.leg.br) / [www.alegre.es.leg.br.br](http://www.alegre.es.leg.br.br)

---

Ilustríssimo Senhor,

Conforme pronunciamento do Vereador **EDUARDO SILVA FERNANDES**, feito na Sessão Ordinária do dia 27/09/2021, vimos solicitar a Vossa Senhoria, que responda do **OF/GAB/SESA Nº. 674/2021** – encaminhado pelo Secretário de Municipal Saúde, onde o mesmo solicitou um relatório para a reforma das Unidades de Saúde deste Município e nesse sentido gostaria que envidasse esforços e possa responder esse ofício o mais breve possível.

Na expectativa da atenção, apresentamos protestos de estima e consideração.

Atenciosamente,

**CARLOS RENATO VIANA**  
Presidente

Ilustríssimo Senhor

**DIOCLÉCIO RENE FAVERO**

Secretário Executivo de Obras, Planejamento Urbano e Serviços Públicos.  
Alegre/ES

Alegre/ES, 28 de setembro de 2021.

**OF. Nº. 0537/ 2021 – GAB – CMA/ES**

---



# *Câmara Municipal de Alegre*

**ESTADO DO ESPÍRITO SANTO**

**CNPJ nº 31.726.714/0001-05**

Av. Jerônimo Monteiro, nº 38, 2º. Piso – Centro - Alegre (ES) - CEP: 29.500-000  
Telefax (28) 3552-1147 / 3552-3707 - [cmalegre@alegre.es.leg.br](mailto:cmalegre@alegre.es.leg.br) / [www.alegre.es.leg.br.br](http://www.alegre.es.leg.br.br)

---

Ilustríssimo Senhor,

Conforme pronunciamento do Vereador **EDUARDO SILVA FERNANDES**, feito na Sessão Ordinária do dia 27/09/2021, vimos reiterar a Vossa Senhoria, que viabilize com a máxima urgência a ampla limpeza no Distrito Café, como também providencie a retirada dos entulhos.

Na certeza da atenção, apresentamos protestos de estima e consideração.

Atenciosamente,

**CARLOS RENATO VIANA**  
Presidente

Ilustríssimo Senhor

**DIOCLÉCIO RENE FAVERO**

Secretário Executivo de Obras, Planejamento Urbano e Serviços Públicos.  
Alegre/ES

Alegre/ES, 28 de setembro de 2021.

**OF. Nº. 0536/ 2021 – GAB – CMA/ES**

---



# *Câmara Municipal de Alegre*

**ESTADO DO ESPÍRITO SANTO**

**CNPJ nº 31.726.714/0001-05**

Av. Jerônimo Monteiro, nº 38, 2º. Piso – Centro - Alegre (ES) - CEP: 29.500-000  
Telefax (28) 3552-1147 / 3552-3707 - [cmalegre@alegre.es.leg.br](mailto:cmalegre@alegre.es.leg.br) / [www.alegre.es.leg.br.br](http://www.alegre.es.leg.br.br)

---

Ilustríssimo Senhor,

Conforme pronunciamento do Vereador **EDUARDO SILVA FERNANDES**, feito na Sessão Ordinária do dia 27/09/2021, vimos agradecer a Vossa Senhoria, pelos investimentos de infraestruturas nas escolas do Município de Alegre/ES.

Ao ensejo, apresentamos protestos de estima e consideração.

Atenciosamente,

**CARLOS RENATO VIANA**  
Presidente

Ilustríssimo Senhor  
**VITOR DE ANGELO**  
Secretário de Estado da Educação (SEDU).  
Alegre/ES

Alegre/ES, 28 de setembro de 2021.

**OF. Nº. 0535/ 2021 – GAB – CMA/ES**

---



# *Câmara Municipal de Alegre*

**ESTADO DO ESPÍRITO SANTO**

**CNPJ nº 31.726.714/0001-05**

Av. Jerônimo Monteiro, nº 38, 2º. Piso – Centro - Alegre (ES) - CEP: 29.500-000  
Telefax (28) 3552-1147 / 3552-3707 - [cmalegre@alegre.es.leg.br](mailto:cmalegre@alegre.es.leg.br) / [www.alegre.es.leg.br.br](http://www.alegre.es.leg.br.br)

---

Ilustríssimo Senhor,

Conforme pronunciamento do Vereador **EDUARDO SILVA FERNANDES**, feito na Sessão Ordinária do dia 27/09/2021, vimos agradecer a Vossa Senhoria, pela disponibilidade em estar atendendo as demandas feitas em prol do Município de Alegre/ES.

Ao ensejo, apresentamos protestos de estima e consideração.

Atenciosamente,

**CARLOS RENATO VIANA**  
Presidente

Ilustríssimo Senhor  
**GIVALDO VIEIRA**  
Diretor do DETRAN/ES.  
Vitória/ES

Alegre/ES, 21 de setembro de 2021.

**OF. Nº. 0459/ 2021 – GAB – CMA/ES**

---





# *Câmara Municipal de Alegre*

**ESTADO DO ESPÍRITO SANTO**

**CNPJ nº 31.726.714/0001-05**

Av. Jerônimo Monteiro, nº 38, 2º. Piso – Centro - Alegre (ES) - CEP: 29.500-000  
Telefax (28) 3552-1147 / 3552-3707 - [cmalegre@alegre.es.leg.br](mailto:cmalegre@alegre.es.leg.br) / [www.alegre.es.leg.br.br](http://www.alegre.es.leg.br.br)

---

Excelentíssimo Senhor,

Conforme pronunciamento do Vereador **EDUARDO SILVA FERNANDES**, feito na Sessão Ordinária do dia 20/09/2021, vimos solicitar a Vossa Excelência, que esteja fazendo cumprir esta Lei nº 3.008/2009, para que este serviço seja de fato útil em nosso município e que auxilia e polícia militar na ação ostensiva de combate à perturbação de sossego, no bairro Guararema e nos distritos.

Na expectativa da atenção, apresentamos protestos de estima e consideração.

Atenciosamente,

**CARLOS RENATO VIANA**  
Presidente

Excelentíssimo Senhor  
**NEMROD EMERICK - NIRRÔ**  
Prefeito Municipal  
Alegre/ES

Alegre/ES, 21 de setembro de 2021.

**OF. Nº. 0453/ 2021 – GAB – CMA/ES**

---



# *Câmara Municipal de Alegre*

**ESTADO DO ESPÍRITO SANTO**

**CNPJ nº 31.726.714/0001-05**

Av. Jerônimo Monteiro, nº 38, 2º. Piso – Centro - Alegre (ES) - CEP: 29.500-000  
Telefax (28) 3552-1147 / 3552-3707 - [cmalegre@alegre.es.leg.br](mailto:cmalegre@alegre.es.leg.br) / [www.alegre.es.leg.br.br](http://www.alegre.es.leg.br.br)

---

Excelentíssimo Senhor,

Conforme pronunciamento do Vereador **EDUARDO SILVA FERNANDES**, feito na Sessão Ordinária do dia 20/09/2021, vimos indicar a Vossa Excelência, que encaminhe a SEDURB, o pedido de regularização fundiária urbana, para que o Município de Alegre seja contemplado na segunda etapa do programa do Governo do Estado.

Na expectativa da atenção, apresentamos protestos de estima e consideração.

Atenciosamente,

**CARLOS RENATO VIANA**  
Presidente

Excelentíssimo Senhor  
**NEMROD EMERICK - NIRRÔ**  
Prefeito Municipal  
Alegre/ES

Alegre/ES, 21 de setembro de 2021.

**OF. Nº. 0452/ 2021 – GAB – CMA/ES**

---



# *Câmara Municipal de Alegre*

**ESTADO DO ESPÍRITO SANTO**

**CNPJ nº 31.726.714/0001-05**

Av. Jerônimo Monteiro, nº 38, 2º. Piso – Centro - Alegre (ES) - CEP: 29.500-000  
Telefax (28) 3552-1147 / 3552-3707 - [cmalegre@alegre.es.leg.br](mailto:cmalegre@alegre.es.leg.br) / [www.alegre.es.leg.br.br](http://www.alegre.es.leg.br.br)

---

Excelentíssimo Senhor,

Conforme pronunciamento do Vereador **EDUARDO SILVA FERNANDES**, feito na Sessão Ordinária do dia 20/09/2021, vimos indicar a Vossa Excelência, que encaminhe via E/Docs a SEDURB, solicitação de unidades habitacionais para o Município de Alegre, sendo 32 unidades a serem implantadas em local que haja déficit habitacional.

Na expectativa da atenção, apresentamos protestos de estima e consideração.

Atenciosamente,

**CARLOS RENATO VIANA**  
Presidente

Excelentíssimo Senhor  
**NEMROD EMERICK - NIRRÔ**  
Prefeito Municipal  
Alegre/ES

Alegre/ES, 21 de setembro de 2021.

**OF. Nº. 0451/ 2021 – GAB – CMA/ES**

---



# *Câmara Municipal de Alegre*

**ESTADO DO ESPÍRITO SANTO**

**CNPJ nº 31.726.714/0001-05**

Av. Jerônimo Monteiro, nº 38, 2º. Piso – Centro - Alegre (ES) - CEP: 29.500-000  
Telefax (28) 3552-1147 / 3552-3707 - [cmalegre@alegre.es.leg.br](mailto:cmalegre@alegre.es.leg.br) / [www.alegre.es.leg.br.br](http://www.alegre.es.leg.br.br)

---

Excelentíssimo Senhor,

Conforme pronunciamento do Vereador **EDUARDO SILVA FERNANDES**, feito na Sessão Ordinária do dia 20/09/2021, **com associação do Vereador Alexandre Duarte Venâncio**, vimos solicitar a Vossa Excelência, que crie um Projeto de Lei com serviço Disk Silêncio no município de Alegre, é um Projeto de Lei que onera despesa e recursos humanos, que cria a patrulha do silêncio, e visa auxiliar o serviço da nossa polícia militar, no combate ostensivo a essas diversas reclamações que tem acontecido em todo nosso município.

Na expectativa da atenção, apresentamos protestos de estima e consideração.

Atenciosamente,

**CARLOS RENATO VIANA**  
Presidente

Excelentíssimo Senhor  
**NEMROD EMERICK - NIRRÔ**  
Prefeito Municipal  
Alegre/ES

Alegre/ES, 14 de setembro de 2021.

**OF. Nº. 0510/ 2021 – GAB – CMA/ES**

---



# *Câmara Municipal de Alegre*

**ESTADO DO ESPÍRITO SANTO**

**CNPJ nº 31.726.714/0001-05**

Av. Jerônimo Monteiro, nº 38, 2º. Piso – Centro - Alegre (ES) - CEP: 29.500-000  
Telefax (28) 3552-1147 / 3552-3707 - [cmalegre@alegre.es.leg.br](mailto:cmalegre@alegre.es.leg.br) / [www.alegre.es.leg.br.br](http://www.alegre.es.leg.br.br)

---

Ilustríssimo Senhor,

Conforme pronunciamento do Vereador **EDUARDO SILVA FERNANDES**, feito na Sessão Ordinária do dia 13/09/2021, vimos solicitar a Vossa Senhoria, que viabilize a ampla limpeza com a retirada de entulhos e a lavagem das ruas do distrito do Café, tal solicitação se faz necessário em atendimento às reivindicações dos moradores e comerciantes locais.

Na certeza da atenção, apresentamos protestos de estima e consideração.

Atenciosamente,

**CARLOS RENATO VIANA**  
Presidente

Ilustríssimo Senhor

**DIOCLÉCIO RENE FAVERO**

Secretário Executivo de Obras, Planejamento Urbano e Serviços Públicos.  
Alegre/ES

Alegre/ES, 09 de setembro de 2021.

**OF. Nº. 0497/ 2021 – GAB – CMA/ES**

---



# *Câmara Municipal de Alegre*

**ESTADO DO ESPÍRITO SANTO**

**CNPJ nº 31.726.714/0001-05**

Av. Jerônimo Monteiro, nº 38, 2º. Piso – Centro - Alegre (ES) - CEP: 29.500-000  
Telefax (28) 3552-1147 / 3552-3707 - [cmalegre@alegre.es.leg.br](mailto:cmalegre@alegre.es.leg.br) / [www.alegre.es.leg.br.br](http://www.alegre.es.leg.br.br)

---

Ilustríssimo Senhor,

Conforme pronunciamento do Vereador **EDUARDO SILVA FERNANDES**, feito na Sessão Ordinária do dia 08/09/2021, vimos solicitar a Vossa Senhoria, que estude a possibilidade de disponibilizar a escala de ISEO, as sextas, sábados e domingos no distrito do Café, neste Município de Alegre/ES, a partir das 20h, até as 23h, para que esteja realizando policiamento ostensivo naquela comunidade.

Na certeza da atenção, apresentamos protestos de estima e consideração.

Atenciosamente,

**CARLOS RENATO VIANA**  
Presidente

Ilustríssimo Senhor  
**Cel. GUNTHER WAGNER MIRANDA**  
Comandante do CPO Sul  
Cachoeiro de Itapemirim/ES

Alegre/ES, 31 de agosto de 2021.

**OF. Nº. 0439/ 2021 – GAB – CMA/ES**

---



# *Câmara Municipal de Alegre*

**ESTADO DO ESPÍRITO SANTO**

**CNPJ nº 31.726.714/0001-05**

Av. Jerônimo Monteiro, nº 38, 2º. Piso – Centro - Alegre (ES) - CEP: 29.500-000  
Telefax (28) 3552-1147 / 3552-3707 - [cmalegre@alegre.es.leg.br](mailto:cmalegre@alegre.es.leg.br) / [www.alegre.es.leg.br.br](http://www.alegre.es.leg.br.br)

---

Ilustríssima Senhora,

Conforme pronunciamento do Vereador **EDUARDO SILVA FERNANDES**, feito na Sessão Ordinária do dia 30/08/2021, vimos solicitar a Vossa Senhoria, que envide todos os esforços para ensaiar os pontos críticos das estradas rurais, pois já se iniciou o período de chuvas, no qual já recebeu ligações de pais de alunos que não foram alcançados pelos transportes escolares.

Na certeza da atenção, apresentamos protestos de estima e consideração.

Atenciosamente,

**CARLOS RENATO VIANA**  
Presidente

Ilustríssima Senhora  
**EDLENE BARROS GONÇALVES**  
Secretária Executiva Municipal de Desenvolvimento Rural.  
Alegre/ES

Alegre/ES, 31 de agosto de 2021.

**OF. Nº. 0413/ 2021 – GAB – CMA/ES**

---



# *Câmara Municipal de Alegre*

**ESTADO DO ESPÍRITO SANTO**

**CNPJ nº 31.726.714/0001-05**

Av. Jerônimo Monteiro, nº 38, 2º. Piso – Centro - Alegre (ES) - CEP: 29.500-000  
Telefax (28) 3552-1147 / 3552-3707 - [cmalegre@alegre.es.leg.br](mailto:cmalegre@alegre.es.leg.br) / [www.alegre.es.leg.br.br](http://www.alegre.es.leg.br.br)

---

Excelentíssimo Senhor,

Conforme pronunciamento do Vereador **EDUARDO SILVA FERNANDES**, feito na Sessão Ordinária do dia 30/08/2021, vimos solicitar a Vossa Excelência, que promova licitação para transporte público municipal de passageiros, para atender o interior deste município, uma vez que não obtiveram resposta das empresas de linhas de ônibus.

Na certeza da atenção, apresentamos protestos de estima e consideração.

Atenciosamente,

**CARLOS RENATO VIANA**  
Presidente

Excelentíssimo Senhor  
**NEMROD EMERICK - NIRRÔ**  
Prefeito Municipal  
Alegre/ES

---





# Câmara Municipal de Alegre

**ESTADO DO ESPÍRITO SANTO**

**CNPJ nº 31.726.714/0001-05**

Av. Jerônimo Monteiro, nº 38, 2º. Piso – Centro - Alegre (ES) - CEP: 29.500-000  
Telefax (28) 3552-1147 / 3552-3707 - [cmalegre@alegre.es.leg.br](mailto:cmalegre@alegre.es.leg.br) / [www.alegre.es.leg.br.br](http://www.alegre.es.leg.br.br)



## Câmara Municipal de Alegre

**CNPJ – 31.726.714/0001-05**

**ESTADO DO ESPÍRITO SANTO**

Av. Jerônimo Monteiro, nº 38, 2º. Piso – Centro - Alegre (ES) - CEP: 29.500-000  
Telefax (28) 3552-1147 / 3552-3707 - [cmalegre@alegre.es.leg.br](mailto:cmalegre@alegre.es.leg.br) / [www.alegre.es.leg.br.br](http://www.alegre.es.leg.br.br)

OF/Nº.141/2021/ESF/CMA/ES

Alegre/ES, 30 de Agosto de 2021.

Senhora Secretária,

A par de cumprimentá-la sirvo-me do presente expediente para Solicitar de Vossa Senhoria, para que **esteja disponibilizando o maquinário (02 caminhões truck caçamba + Motoniveladora + Rolo + Pipa + Retroescavadeira) desta Secretaria - SEDER, visando o ensaibramento dos Pontos Críticos de nossas Estradas Vicinais no Distrito do Café. (OBS: Grande parte do material já se encontra estocado no distrito).**

A medida se justifica em razão do início das chuvas e a impossibilidade de ir e vir de transportadores escolares, moradores das Comunidades rurais e o escoamento da produção agrícola.

Atenciosamente,

  
**EDUARDO SILVA FERNANDES**  
DUDU- Vereador

Recebido em  
21/09/21  
Laurício

Ilustríssima Senhora  
**EDLENE BARROS GONÇALVES**  
Secretária Executiva de Desenvolvimento Rural de Alegre/ES  
Nesta.



# Câmara Municipal de Alegre

**ESTADO DO ESPÍRITO SANTO**

**CNPJ nº 31.726.714/0001-05**

Av. Jerônimo Monteiro, nº 38, 2º. Piso – Centro - Alegre (ES) - CEP: 29.500-000  
Telefax (28) 3552-1147 / 3552-3707 - [cmalegre@alegre.es.leg.br](mailto:cmalegre@alegre.es.leg.br) / [www.alegre.es.leg.br.br](http://www.alegre.es.leg.br.br)



## Câmara Municipal de Alegre

**CNPJ – 31.726.714/0001-05**

**ESTADO DO ESPÍRITO SANTO**

Av. Jerônimo Monteiro, nº 38, 2º. Piso – Centro - Alegre (ES) - CEP: 29.500-000  
Telefax (28) 3552-1147 / 3552-3707 - [cmalegre@alegre.es.leg.br](mailto:cmalegre@alegre.es.leg.br) / [www.alegre.es.leg.br.br](http://www.alegre.es.leg.br.br)

OF/Nº.136/2021/ESF/CMA/ES

Alegre/ES, 30 de Agosto de 2021.

Senhor Presidente,

A par de cumprimentá-lo, sirvo-me do presente expediente para Solicitar de Vossa Excelência, seja disponibilizado através do Escritório de Projetos desta Associação dos Municípios do ES, cópia dos seguintes Projetos Arquitetônicos de interesse público de nosso Município:

- a) *Projeto de Centro de Convivência da Pessoa idosa;*
- b) *Projeto de Quiosque Sanitário*

Na certeza da atenção de Vossa Excelência na presente demanda, renovo protestos de estima e consideração.

Atenciosamente,

**EDUARDO SILVA FERNANDES**  
DUDU- Vereador de Alegre/ES

Excelentíssimo Senhor

**VICTOR DA SILVA COELHO**

Prefeito de Cachoeiro e Diretor – Presidente da AMUNES.  
Vitória/ES.



# Câmara Municipal de Alegre

**ESTADO DO ESPÍRITO SANTO**

**CNPJ nº 31.726.714/0001-05**

Av. Jerônimo Monteiro, nº 38, 2º. Piso – Centro - Alegre (ES) - CEP: 29.500-000  
Telefax (28) 3552-1147 / 3552-3707 - [cmalegre@alegre.es.leg.br](mailto:cmalegre@alegre.es.leg.br) / [www.alegre.es.leg.br.br](http://www.alegre.es.leg.br.br)



## Câmara Municipal de Alegre

**CNPJ – 31.726.714/0001-05**

**ESTADO DO ESPÍRITO SANTO**

Av. Jerônimo Monteiro, nº 38, 2º. Piso – Centro - Alegre (ES) - CEP: 29.500-000  
Telefax (28) 3552-1147 / 3552-3707 - [cmalegre@alegre.es.leg.br](mailto:cmalegre@alegre.es.leg.br) / [www.alegre.es.leg.br.br](http://www.alegre.es.leg.br.br)

OF/Nº.138/2021/ESF/CMA/ES

Alegre/ES, 30 de Agosto de 2021.

Senhor Prefeito,

A par de cumprimentá-lo, sirvo-me do presente expediente para Solicitar de Vossa Excelência, através da Secretaria Municipal de Educação, **informe a este Vereador se o Município de Alegre realizou inscrição (prazo final até 28/08/2021), para receber os recursos do FUNPAES – edital 001/2021 – Fundo Estadual de Apoio à Ampliação e Melhorias das Condições de Oferta da Educação Infantil e Ensino Fundamental no ES.**

Na certeza da atenção de Vossa Excelência na presente demanda, renovo protestos de estima e consideração.

Atenciosamente,

  
**EDUARDO SILVA FERNANDES**  
DUDU- Vereador

Excelentíssimo Senhor  
**NEMROD EMERICK (NIRRÔ)**  
Prefeito Municipal de Alegre/ES  
Nesta.

**RECEBEMOS**  
EM 31/08/2021  
ASS. [assinatura]  
Marília A. Dias da Costa  
Diretora de Gestão do  
Gabinete do Prefeito  
Dec. Nº 12 035/2021



# Câmara Municipal de Alegre

**ESTADO DO ESPÍRITO SANTO**

**CNPJ nº 31.726.714/0001-05**

Av. Jerônimo Monteiro, nº 38, 2º. Piso – Centro - Alegre (ES) - CEP: 29.500-000  
Telefax (28) 3552-1147 / 3552-3707 - [cmalegre@alegre.es.leg.br](mailto:cmalegre@alegre.es.leg.br) / [www.alegre.es.leg.br.br](http://www.alegre.es.leg.br.br)



## Câmara Municipal de Alegre

**CNPJ – 31.726.714/0001-05**

**ESTADO DO ESPÍRITO SANTO**

Av. Jerônimo Monteiro, nº 38, 2º. Piso – Centro - Alegre (ES) - CEP: 29.500-000  
Telefax (28) 3552-1147 / 3552-3707 - [cmalegre@alegre.es.leg.br](mailto:cmalegre@alegre.es.leg.br) / [www.alegre.es.leg.br.br](http://www.alegre.es.leg.br.br)

OF/Nº.139/2021/ESF/CMA/ES

Alegre/ES, 30 de Agosto de 2021.

Senhor Prefeito,

A par de cumprimentá-lo, sirvo-me do presente expediente para Solicitar de Vossa Excelência, através de Vossa Secretaria competente, para que **esteja sinalizando as Rotas de MTB – Mountain Bike das estradas Vicinais existentes no Município, alertando a condutores de Veículos Automotores do limite de velocidade da Via, bem como da utilização desta pelos Ciclistas, justamente com intuito de evitarmos acidentes e riscos à integridade física através desta modalidade esportiva amplamente praticada pelos nossos ciclistas Alegrenses.** (Recentemente houve acidente na estrada de Jerusalém)

Na certeza da atenção de Vossa Excelência na presente demanda, renovo protestos de estima e consideração.

Atenciosamente,

  
**EDUARDO SILVA FERNANDES**  
DUDU- Vereador

Excelentíssimo Senhor  
**NEMROD EMERICK (NIRRÔ)**  
Prefeito Municipal de Alegre/ES  
Nesta.

RECEBEMOS  
EM 31/08/2021  
ASS.   
Marília A. Dias de Souza Simões  
Diretora de Gestão do  
Câmara Municipal de Alegre  
De: 31/08/2021





# Câmara Municipal de Alegre

**ESTADO DO ESPÍRITO SANTO**

**CNPJ nº 31.726.714/0001-05**

Av. Jerônimo Monteiro, nº 38, 2º. Piso – Centro - Alegre (ES) - CEP: 29.500-000  
Telefax (28) 3552-1147 / 3552-3707 - [cmalegre@alegre.es.leg.br](mailto:cmalegre@alegre.es.leg.br) / [www.alegre.es.leg.br.br](http://www.alegre.es.leg.br.br)



## Câmara Municipal de Alegre

**CNPJ – 31.726.714/0001-05**

**ESTADO DO ESPÍRITO SANTO**

Av. Jerônimo Monteiro, nº 38, 2º. Piso – Centro - Alegre (ES) - CEP: 29.500-000  
Telefax (28) 3552-1147 / 3552-3707 - [cmalegre@alegre.es.leg.br](mailto:cmalegre@alegre.es.leg.br) / [www.alegre.es.leg.br.br](http://www.alegre.es.leg.br.br)

OF/Nº.140/2021/ESF/CMA/ES

Alegre/ES, 30 de Agosto de 2021.

Senhor Prefeito,

A par de cumprimentá-lo, sirvo-me do presente expediente para Solicitar de Vossa Excelência, para que *esteja formulando edital e procedendo abertura de Licitação de Novas Linhas Municipais de Transporte Público de Passageiros*, visando atender os distritos (a exemplo do distrito do Café) com horários de ônibus/Vam/Kombi, mais flexíveis e que atenda as necessidades dos usuários do Transporte Público:

a) Saídas dos distritos = 07h00

Retorno aos distritos = 12h00

b) Saída dos Distritos = 13h00

Retorno aos Distritos = 18h00

02 horários Apenas

A medida se justifica em razão da não aceitação da Viação Real se adequar aos horários reivindicado aos seus usuários, mesmo após várias tentativas de adequação.

Atenciosamente,

  
**EDUARDO SILVA FERNANDES**  
DUDU- Vereador

Excelentíssimo Senhor  
**NEMROD EMERICK (NIRRÔ)**  
Prefeito Municipal de Alegre/ES  
Nesta.

**RECEBEMOS**  
EM 31/08/2021  
ASS. 

Marília A. Dias de Souza Simões  
Diretora de Gestão do  
Gabinete do Prefeito  
Dec. Nº 12.035/2021.



# Câmara Municipal de Alegre

**ESTADO DO ESPÍRITO SANTO**

**CNPJ nº 31.726.714/0001-05**

Av. Jerônimo Monteiro, nº 38, 2º. Piso – Centro - Alegre (ES) - CEP: 29.500-000  
Telefax (28) 3552-1147 / 3552-3707 - [cmalegre@alegre.es.leg.br](mailto:cmalegre@alegre.es.leg.br) / [www.alegre.es.leg.br.br](http://www.alegre.es.leg.br.br)



## Câmara Municipal de Alegre

**CNPJ – 31.726.714/0001-05**

**ESTADO DO ESPÍRITO SANTO**

Av. Jerônimo Monteiro, nº 38, 2º. Piso – Centro - Alegre (ES) - CEP: 29.500-000  
Telefax (28) 3552-1147 / 3552-3707 - [cmalegre@alegre.es.leg.br](mailto:cmalegre@alegre.es.leg.br) / [www.alegre.es.leg.br.br](http://www.alegre.es.leg.br.br)

OF/Nº.143/2021/ESF/CMA/ES

Alegre/ES, 30 de Agosto de 2021.

Senhora Secretária,

A par de cumprimentá-la, sirvo-me do presente expediente para **Solicitar de Vossa Senhoria, que estude a possibilidade real de estarmos formulando um projeto de “Horta Solidária” Comunitária no Distrito do Café, visando a capacitação técnica de pessoas desempregadas, atendendo o caráter ocupacional e educacional, e ainda, fornecer alimento à entrega direta da alimentação das creches e Escolas do Município, gerando emprego e renda aos seus participantes.**

Na certeza de Vossa Rotineira atenção para a sugestão em pauta, renovo protestos de estima e consideração.

Atenciosamente,

  
**EDUARDO SILVA FERNANDES**  
DUDU- Vereador

Recebi em  
05/09/21  

Ilustríssima Senhora

**EDIANE VITOR DE SOUZA VITAL**

Secretária Executiva de Ação Social e Direitos Humanos de Alegre/ES  
Nesta.

29/08/2021

Projeto Jardins e Hortas Sustentáveis ensina sustentabilidade na Serra - AMUNES - Associação dos Municípios do Estado do Esp...



Pesquisar...

## Projeto Jardins e Hortas Sustentáveis ensina sustentabilidade na Serra

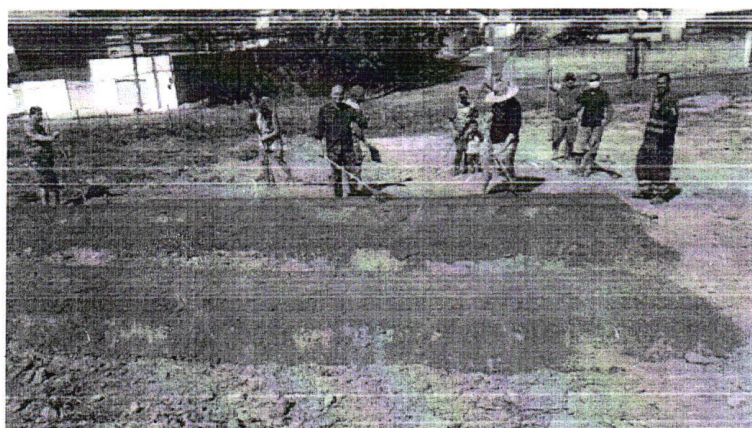

Educação Ambiental na prática. A prefeitura da Serra, por meio da secretaria de Meio Ambiente, leva aos bairros e escolas da cidade um projeto inspirador. Com o “Jardins e Hortas Sustentáveis”, desde cedo as crianças aprendem a lidar com o campo criando e cuidando dos espaços verdes.

O projeto já passou por vários bairros, CMEIs e escolas da Serra. Para receber o programa no seu bairro, basta protocolar um ofício na Prefeitura com a solicitação direcionada à Secretaria de Meio Ambiente.

Criador e coordenador do programa, o servidor Evaldo Borges revelou que a prefeitura trabalha com a capacitação técnica das pessoas que aderem ao projeto. Já as mudas e demais produtos utilizados são doados pela comunidade.

“O caráter é educacional e ocupacional. Porque muitas vezes encontramos as pessoas sem ocupação nas comunidades e, com a horta, acabamos envolvendo todos”, declarou.

As hortas comunitárias são criadas sempre aos sábados em regime de mutirão. Já as ações nas escolas são desenvolvidas durante o período letivo.

Texto: Comunicação Serra.





# Câmara Municipal de Alegre

**ESTADO DO ESPÍRITO SANTO**

**CNPJ nº 31.726.714/0001-05**

Av. Jerônimo Monteiro, nº 38, 2º. Piso – Centro - Alegre (ES) - CEP: 29.500-000  
Telefax (28) 3552-1147 / 3552-3707 - [cmalegre@alegre.es.leg.br](mailto:cmalegre@alegre.es.leg.br) / [www.alegre.es.leg.br.br](http://www.alegre.es.leg.br.br)



## Câmara Municipal de Alegre

**CNPJ – 31.726.714/0001-05**

**ESTADO DO ESPÍRITO SANTO**

Av. Jerônimo Monteiro, nº 38, 2º. Piso – Centro - Alegre (ES) - CEP: 29.500-000  
Telefax (28) 3552-1147 / 3552-3707 - [cmalegre@alegre.es.leg.br](mailto:cmalegre@alegre.es.leg.br) / [www.alegre.es.leg.br.br](http://www.alegre.es.leg.br.br)

OF/Nº.142/2021/ESF/CMA/ES

Alegre/ES, 30 de Agosto de 2021.

Senhor Prefeito,

A par do cumprimentá-lo, sirvo-me do presente expediente para encaminhá-lo (em anexo) abaixo-assinado Comunitário dos nossos amigos Moradores do Loteamento Monteiro, neste Distrito do Café, do qual solicitam as seguintes providências:

- a) *Melhoria no acesso ao Loteamento (suas residências);*
- b) *Disponibilidade de equipamento público de urbanização (Já realizei pedido de Praça Saudável e Brinquedoprça para ser cadastrado no e-doc's por Vsa. Excia na Sessão Passada – Visando atendermos esta comunidade).*

Na certeza de Vossa Rotineira atenção.

Atenciosamente,

**EDUARDO SILVA FERNANDES**

DUDU- Vereador

Excelentíssimo Senhor

**NEMROD EMERICK (NIRRÔ)**

Prefeito Municipal de Alegre/ES

Nesta.

RECEBEMOS  
EM 31/08/2021  
ASS.   
Marília A. Dias de Souza Simões  
Diretora de Gestão do  
Gabinete do Prefeito  
Dec Nº 12 335/2021





**A prefeitura de  
alegre solicitação faz  
**Abaixo assinado com**  
**os moradores da**  
**antiga exposição do**  
**café.solicitando uma**  
**mini praça com uma**  
**área de lazer para**  
**crianças e pessoas**  
**de todas as idades****

**1** *João Martin de Souza*

**2** *Elaine P. Souza*

**3** *Luciana P. Oliveira*



# Câmara Municipal de Alegre

ESTADO DO ESPÍRITO SANTO

CNPJ nº 31.726.714/0001-05

Av. Jerônimo Monteiro, nº 38, 2º. Piso - Centro - Alegre (ES) - CEP: 29.500-000  
Telefax (28) 3552-1147 / 3552-3707 - [cmalegre@alegre.es.leg.br](mailto:cmalegre@alegre.es.leg.br) / [www.alegre.es.leg.br.br](http://www.alegre.es.leg.br.br)

- 4 José Victor F. Prato
- 5 Antônia Ferreira
- 6 Paulo Domingos
- 7 Glória Maria
- 8 Marilga Santos
- 9 Jailson Santos
- 10 Cipriano Santos
- 11 Maria Aparecida S. Prato
- 12 Genivaldo Silveira Barbosa
- 13 Maria Eugênia Barbosa
- 14 José Carlos do Nascimento
- 15 Raquel Marques dos Santos
- 16 ISABELLY SILVA DO NASCIMENTO
- 17 Heloá Ramos Lombari
- 18 Irami Calbral da Silveira Ramos
- 19 Adelino Martins Ramos
- 20 Milton Ramos Lombari
- 21 Jozimar do Mello
- 22 Maria Terezinha Vieira
- 23 Glessimelia Calbral Ramos
- 24 José Elias Pereira da Silva
- 25 JOLSON SANTOS DA SILVA



# Câmara Municipal de Alegre

ESTADO DO ESPÍRITO SANTO

CNPJ nº 31.726.714/0001-05

Av. Jerônimo Monteiro, nº 38, 2º. Piso - Centro - Alegre (ES) - CEP: 29.500-000  
Telefax (28) 3552-1147 / 3552-3707 - [cmalegre@alegre.es.leg.br](mailto:cmalegre@alegre.es.leg.br) / [www.alegre.es.leg.br.br](http://www.alegre.es.leg.br.br)

- 26 Simone Aparecida da Silva Beloni
- 27 Roseli Qualhano Medeiros
- 28 Francisco Medeiros Xarife
- 29 Anderson Qualhano Medeiros
- 30 Odair José L. de Lima
- 31 Polívio Felipe da Silva
- 32 Sebastião do Carmo Ant. Mendes
- 33 Patrícia de Souza Cunha Pirorani
- 34 Jéssica Aparecida Cunha Pirorani
- 35 Andréia Qualhano Medeiros
- 36 Lara Pereira Moura Santos
- 37 Rodrigo Cavalcante da Silva
- 38 Rivaldo Bonzi Beloni
- 39 Ismael Alexandre da Silva
- 40 Ana Laura Chamosquini da Silva
- 41 Rômulo de Almeida Ramos
- 42 Sandra Lúcia da Silva Ramos
- 43 José Afêrio Cabral Ramos
- 44 Rita de Cássia Ramos Bonpar
- 45 Thiago de Souza Santos
- 46 Carlos de Amorim
- 47 ROSA MEDEIRO



# Câmara Municipal de Alegre

**ESTADO DO ESPÍRITO SANTO**

**CNPJ nº 31.726.714/0001-05**

Av. Jerônimo Monteiro, nº 38, 2º. Piso – Centro - Alegre (ES) - CEP: 29.500-000  
Telefax (28) 3552-1147 / 3552-3707 - [cmalegre@alegre.es.leg.br](mailto:cmalegre@alegre.es.leg.br) / [www.alegre.es.leg.br.br](http://www.alegre.es.leg.br.br)

- 48 Fernanda de Araujo
- 49 Beatriz Polegari
- 50 Denise P. de Araujo
- 51 Carlos H. de M. Mendes
- 52 José Carlos Ferreira
- 53 Jordana da Loma
- 54 ARAILSON AQUILANO MEDEIROS
- 55 Glenberg Xavier Muniz
- 56 André Machado Pinheiro
- 57 Cleamário Capilhami Dias
- 58 Isabel Cristina de Oliveira
- 59 Jorge Fendita
- 60
- 61
- 62
- 63
- 64
- 65
- 66
- 67
- 69
- 70





# Câmara Municipal de Alegre

ESTADO DO ESPÍRITO SANTO

CNPJ nº 31.726.714/0001-05

Av. Jerônimo Monteiro, nº 38, 2º. Piso - Centro - Alegre (ES) - CEP: 29.500-000  
Telefax (28) 3552-1147 / 3552-3707 - [cmalegre@alegre.es.leg.br](mailto:cmalegre@alegre.es.leg.br) / [www.alegre.es.leg.br.br](http://www.alegre.es.leg.br.br)

041031-1

A Prefeitura de Alegre.

Operação Tapa buracos na estrada de  
Acesso ao loteamento acima da antiga Exposição  
Vila do café.

Abaixo Assinado

Firmando:

\* Melhorar o acesso de veículos para quem fica do lado  
impossibilitado de andar.

\* Solução emergencial até chegar o calçamento.

1 - Jorge Martins de Souza

2 - Mauro P. Souza

3 - Antônio Ferreira

4 - Maria Ferreira

5 - João Emanuel do Duro.

6 - Gynis da Silva Barbosa

7 - Lúcia de Oliveira

8 - CARLOS DE ASSIS POLEGARIO

9 - ROSA MEDEIRO POLEGARIO

10 - ADELINO MARTINS RAVES

11 - Luciana Almeida da Silva



# Câmara Municipal de Alegre

ESTADO DO ESPÍRITO SANTO

CNPJ nº 31.726.714/0001-05

Av. Jerônimo Monteiro, nº 38, 2º. Piso - Centro - Alegre (ES) - CEP: 29.500-000  
Telefax (28) 3552-1147 / 3552-3707 - [cmalegre@alegre.es.leg.br](mailto:cmalegre@alegre.es.leg.br) / [www.alegre.es.leg.br.br](http://www.alegre.es.leg.br.br)

continuação

- 12 - Kauan Amaral Sousa
- 13 - José Cortulino
- 14 - Adilson da Silva Souza
- 15 - Paulo dos Passos
- 16 - Glauco Maria Santos Silva
- 17 - Adilson Santos da Silva
- 18 - Gleizone Santos da Silva
- 19 - Thiago Souza Santos
- 20 - Raquel Marques dos Santos
- 21 - ISABELLE SILVA DO NASCIMENTO
- 22 - Anderson Guilherme Medeiros
- 23 - Angela Maria Sclano - Ferreira
- 24 - Anderson Guilherme Medeiros
- 25 - Elenberg Xavier Martins
- 26 - Roseli Guilherme Medeiros
- 27 - Anderson Guilherme Medeiros
- 28 - José Elias Pereira da Silva
- 29 - João Batista da Oliveira
- 30 - Jovane Santos da Silva



# Câmara Municipal de Alegre

ESTADO DO ESPÍRITO SANTO

CNPJ nº 31.726.714/0001-05

Av. Jerônimo Monteiro, nº 38, 2º. Piso - Centro - Alegre (ES) - CEP: 29.500-000  
Telefax (28) 3552-1147 / 3552-3707 - [cmalegre@alegre.es.leg.br](mailto:cmalegre@alegre.es.leg.br) / [www.alegre.es.leg.br.br](http://www.alegre.es.leg.br.br)

Continuação

- 31 - Irany Cabral da Silveira Ramos
- 32 - Heloá Ramos Lomar
- 33 - Patrícia Souza Cunha Pirovani
- 34 - Angela Maria Salano
- 35 - Patricia Amaral Souza
- 36 - Luciene R Cardozo
- 37 - x MAKIVINHO KANYEVX
- 38 - x MAKIDADO CAK MO KANYEVX
- 39 - x x x x x x x x x x
- 40 - Nathan Ramos Lomar
- 41 - Maria Terezinha Pitoro
- 42 - Rita de Cassia Ramos Lomar
- 43 - Gleissimelia Cabral Ramos
- 44 - Jorge Antonio de Oliveira
- 45 - Francisco Jozan de Oliveira
- 46 - Jefferson de Oliveira Jozan
- 47 -
- 48 -
- 49 -
- 50 -
- 51 -
- 52 -
- 53 -
- 54 -
- 55 -
- 56 -
- 57 -
- 58 -



# Câmara Municipal de Alegre

**ESTADO DO ESPÍRITO SANTO**

**CNPJ nº 31.726.714/0001-05**

Av. Jerônimo Monteiro, nº 38, 2º. Piso – Centro - Alegre (ES) - CEP: 29.500-000  
Telefax (28) 3552-1147 / 3552-3707 - [cmalegre@alegre.es.leg.br](mailto:cmalegre@alegre.es.leg.br) / [www.alegre.es.leg.br.br](http://www.alegre.es.leg.br.br)



## Câmara Municipal de Alegre

**CNPJ – 31.726.714/0001-05**

**ESTADO DO ESPÍRITO SANTO**

Av. Jerônimo Monteiro, nº 38, 2º. Piso – Centro - Alegre (ES) - CEP: 29.500-000  
Telefax (28) 3552-1147 / 3552-3707 - [cmalegre@alegre.es.leg.br](mailto:cmalegre@alegre.es.leg.br) / [www.alegre.es.leg.br.br](http://www.alegre.es.leg.br.br)

OF/Nº.137/2021/ESF/CMA/ES

Alegre/ES, 30 de Agosto de 2021.

Senhor Prefeito,

A par de cumprimentá-lo, sirvo-me do presente expediente para Solicitar de Vossa Excelência, através da Secretária Municipal de Cultura, **informe a este Vereador a razão pela qual o Município de Alegre não encaminhou o Plano de Ação para estar apto a ser contemplado pelos recursos da Lei de Incentivo a Cultura “Aldir Blanc”, junto ao Ministério do Turismo (Secretaria Especial da Cultura), para o exercício 2021.**

Na certeza da atenção de Vossa Excelência na presente demanda, renovo protestos de estima e consideração.

Atenciosamente,

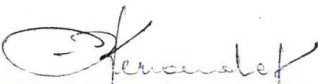
  
**EDUARDO SILVA FERNANDES**  
DUDU- Vereador

Excelentíssimo Senhor  
**NEMROD EMERICK (NIRRÔ)**  
Prefeito Municipal de Alegre/ES  
Nesta.

**RECEBEMOS**  
EM 31/08/2021  
ASS.   
Marília A. Dias de Souza Simões  
Diretora de Gestão do  
Gabinete do Prefeito  
Dec Nº 12.035/2021





# Câmara Municipal de Alegre

ESTADO DO ESPÍRITO SANTO

CNPJ nº 31.726.714/0001-05

Av. Jerônimo Monteiro, nº 38, 2º. Piso – Centro - Alegre (ES) - CEP: 29.500-000  
Telefax (28) 3552-1147 / 3552-3707 - [cmalegre@alegre.es.leg.br](mailto:cmalegre@alegre.es.leg.br) / [www.alegre.es.leg.br.br](http://www.alegre.es.leg.br.br)



MINISTÉRIO DO TURISMO  
SECRETARIA ESPECIAL DA CULTURA

UF	MUNICÍPIO	VALOR REVERTIDO PELO MUNICÍPIO AO ESTADO	PERCENTUAL PREVISTO PARA REVERSÃO DOS ESTADOS AOS MUNICÍPIOS	PREVISÃO NOVO VALOR DE REPASSE
AM	JUHEMAITA	R\$ 21.982,92	4,10%	R\$ 901,30
AM	MANICORE	R\$ 2.064,67	4,10%	R\$ 84,65
AM	SÃO PAULO DE OLIVENÇA	R\$ 287.854,20	4,10%	R\$ 11.802,02
AP	CUTIAS	R\$ 47.000,00	100,00%	R\$ 47.000,00
BA	ADUSTINA	R\$ 20.033,32	100,00%	R\$ 20.033,32
BA	BONINAL	R\$ 126.967,38	100,00%	R\$ 126.967,38
BA	DOM MACEDO COSTA	R\$ 8.113,82	100,00%	R\$ 8.113,82
BA	GLORIA	R\$ 131.840,87	100,00%	R\$ 131.840,87
BA	JUCURUCU	R\$ 79.062,02	100,00%	R\$ 79.062,02
BA	MACAJUBA	R\$ 100.725,34	100,00%	R\$ 100.725,34
BA	MADRE DE DEUS	R\$ 174.338,81	100,00%	R\$ 174.338,81
BA	MIRANGABA	R\$ 89.487,73	100,00%	R\$ 89.487,73
BA	MONTESANTO	R\$ 381.034,14	100,00%	R\$ 381.034,14
BA	NORDESTINA	R\$ 119.912,83	100,00%	R\$ 119.912,83
BA	PLANALTINO	R\$ 80.185,81	100,00%	R\$ 80.185,81
BA	PRESIDENTE DUTRA	R\$ 60.903,04	100,00%	R\$ 60.903,04
BA	RIACHÃO DO JACUIPE	R\$ 252.805,48	100,00%	R\$ 252.805,48
BA	SANTO ANTONIO DE JESUS	R\$ 723.232,66	100,00%	R\$ 723.232,66
BA	SATIRO DIAS	R\$ 152.518,55	100,00%	R\$ 152.518,55
CE	APIAIARES	R\$ 47.922,02	100,00%	R\$ 47.922,02
CE	BATURITE	R\$ 146.089,21	100,00%	R\$ 146.089,21
CE	BOA VIAGEM	R\$ 214.503,73	100,00%	R\$ 214.503,73
CE	BREJO SANTO	R\$ 371.080,87	100,00%	R\$ 371.080,87
CE	CHAVAL	R\$ 84.360,85	100,00%	R\$ 84.360,85
CE	ITAINGA	R\$ 9.976,70	100,00%	R\$ 9.976,70
CE	JARDIM	R\$ 71,13	100,00%	R\$ 71,13
CE	MAURITI	R\$ 50.000,00	100,00%	R\$ 50.000,00
CE	MISSÃO VELHA	R\$ 4.418,34	100,00%	R\$ 4.418,34
CE	SÃO BENEDITO	R\$ 24.238,82	100,00%	R\$ 24.238,82
CE	SOBRAL	R\$ 50.017,28	100,00%	R\$ 50.017,28
ES	IBATIBA	R\$ 28.058,06	100,00%	R\$ 28.058,06
ES	PONTO BELO	R\$ 69.517,20	100,00%	R\$ 69.517,20
GO	BARRO ALTO	R\$ 95.262,12	80,42%	R\$ 76.609,80
GO	GOIÁS	R\$ 3.287,30	80,42%	R\$ 2.643,65
GO	SANTA BARBARA DE GOIÁS	R\$ 26.020,70	80,42%	R\$ 20.925,85
MA	ALTO ALEGRE DO MARANHÃO	R\$ 788,63	98,58%	R\$ 777,43
MA	BARÃO DE GRAJAU	R\$ 151.895,63	98,58%	R\$ 149.738,71
MA	BARRA DO CORDA	R\$ 154.020,00	98,58%	R\$ 151.832,92
MA	CÂNDIDO MENDES	R\$ 12.041,99	98,58%	R\$ 11.870,99
MA	COELHO NETO	R\$ 356.326,31	98,58%	R\$ 351.266,48
MA	COLINAS	R\$ 160.062,75	98,58%	R\$ 157.789,86
MA	CURURUPU	R\$ 245.911,53	98,58%	R\$ 242.419,59
MA	DOM PEDRO	R\$ 44,24	98,58%	R\$ 43,61
MA	SANTA FILOMENA DO MARANHÃO	R\$ 12.094,37	98,58%	R\$ 11.922,63
MA	SÃO LUIZ	R\$ 7.903.921,00	98,58%	R\$ 7.791.685,32
MA	TUNTUM	R\$ 77.499,30	98,58%	R\$ 76.398,81
MG	BERILO	R\$ 102.747,49	79,62%	R\$ 81.807,55
MG	BOCAIUVA	R\$ 93.414,37	79,62%	R\$ 74.376,52
MG	CARMO DO PARANAÍBA	R\$ 242.398,00	79,62%	R\$ 192.997,29
MG	CASCAHO RICO	R\$ 43.513,31	79,62%	R\$ 34.645,30
MG	CONQUISTA	R\$ 65.577,60	79,62%	R\$ 52.212,89
MG	COROMANDEL	R\$ 220.301,67	79,62%	R\$ 175.404,19
MG	ESMERALDAS	R\$ 101,28	79,62%	R\$ 80,64
MG	ESTRELA DO INDAÍBA	R\$ 45.941,09	79,62%	R\$ 36.578,30
MG	FORMIGA	R\$ 120,43	79,62%	R\$ 95,89
MG	GUARACIABA	R\$ 93.558,44	79,62%	R\$ 74.491,23
MG	GUARANI	R\$ 1.832,23	79,62%	R\$ 1.458,82

Alegre





# Câmara Municipal de Alegre

## ESTADO DO ESPÍRITO SANTO

CNPJ nº 31.726.714/0001-05

Av. Jerônimo Monteiro, nº 38, 2º. Piso – Centro - Alegre (ES) - CEP: 29.500-000  
Telefax (28) 3552-1147 / 3552-3707 - [cmalegre@alegre.es.leg.br](mailto:cmalegre@alegre.es.leg.br) / [www.alegre.es.leg.br](http://www.alegre.es.leg.br)

MG IGARAPÉ	R\$ 53.076,50	79,62%	R\$ 42.259,51
MG IPIACU	R\$ 50.050,00	79,62%	R\$ 39.849,81
MG JAPONVAR	R\$ 71.466,82	79,62%	R\$ 56.901,88
MG LAMBARI	R\$ 28,42	79,62%	R\$ 22,63
MG LIMEIRA DO OESTE	R\$ 68.988,30	79,62%	R\$ 54.928,48
MG LUZ	R\$ 99.910,85	79,62%	R\$ 79.549,02
MG MORRO DA GARÇA	R\$ 40.013,74	79,62%	R\$ 31.858,94
MG MUZAMBINO	R\$ 169.373,60	79,62%	R\$ 134.855,26
MG NEPOMUCENO	R\$ 39.281,16	79,62%	R\$ 31.275,65
MG PARA DE MINAS	R\$ 20.198,04	79,62%	R\$ 16.081,68
MG PIRACEMA	R\$ 13,20	79,62%	R\$ 10,51
MG QUARTEL GERAL	R\$ 46.300,86	79,62%	R\$ 36.864,74
MG RESSAQUINHA	R\$ 53.407,65	79,62%	R\$ 42.523,17
MG RIO PARANAIBA	R\$ 104.916,32	79,62%	R\$ 83.534,37
MG SÃO FRANCISCO DE SALES	R\$ 61.570,05	79,62%	R\$ 49.022,07
MG SÃO GOTARDO	R\$ 271.754,34	79,62%	R\$ 216.370,81
MG SÃO JOÃO BATISTA DO GLÓRIA	R\$ 1.487,18	79,62%	R\$ 1.184,09
MG SÃO JOÃO DEL REI	R\$ 1.484,57	79,62%	R\$ 1.182,01
MG SÃO JOÃO DO PARAÍSO	R\$ 17,01	79,62%	R\$ 13,54
MG TAPIRA	R\$ 53.210,46	79,62%	R\$ 42.366,17
MG TURVOLÂNDIA	R\$ 54.733,07	79,62%	R\$ 43.578,47
MS AMAMBÁ	R\$ 68,17	100,00%	R\$ 68,47
MS AQUIDAUANA	R\$ 58,46	100,00%	R\$ 58,40
MS BATAYPORÁ	R\$ 4.029,00	100,00%	R\$ 4.029,00
MS BELA VISTA	R\$ 200.576,09	100,00%	R\$ 200.576,09
MS CORGUINHO	R\$ 59.677,07	100,00%	R\$ 59.677,07
MS GLÓRIA DE DOURADOS	R\$ 82.609,89	100,00%	R\$ 82.609,89
MS IVINHEMA	R\$ 43.284,40	100,00%	R\$ 43.284,40
MS NOVA ALVORADA DO SUL	R\$ 80.066,69	100,00%	R\$ 80.066,69
MT IPIRANGA DO NORTE	R\$ 64.165,63	23,98%	R\$ 15.386,92
MT MATUPÁ	R\$ 128.622,09	23,98%	R\$ 30.843,58
MT NOSSA SENHORA DO LIVRAMENTO	R\$ 14.370,14	23,98%	R\$ 3.445,96
MT NOVA OLÍMPIA	R\$ 156.754,79	23,98%	R\$ 37.589,80
MT PEIXOTO DE AZEVEDO	R\$ 254.189,60	23,98%	R\$ 60.954,67
MT POCONÉ	R\$ 241.979,30	23,98%	R\$ 58.026,64
MT PORTO ALEGRE DO NORTE	R\$ 98.705,00	23,98%	R\$ 23.669,46
MT RONDOLÂNDIA	R\$ 43.251,25	23,98%	R\$ 10.371,65
PA ABEL FIGUEIREDO	R\$ 5.017,41	0,22%	R\$ 11,04
PB MONTADAS	R\$ 58.092,65	100,00%	R\$ 58.092,65
PB TAVARES	R\$ 25.413,77	100,00%	R\$ 25.413,77
PE JOÃO ALFREDO	R\$ 265.175,59	100,00%	R\$ 265.175,59
PE LAGOA DOS GATOS	R\$ 138.053,87	100,00%	R\$ 138.053,87
PR ALTO PARANÁ	R\$ 129.640,30	99,39%	R\$ 128.849,49
PR BARRAÇAO	R\$ 82.610,43	99,39%	R\$ 82.106,51
PR BOA VENTURA DE SÃO ROQUE	R\$ 2.006,99	99,39%	R\$ 1.994,75
PR BOA VISTA DA APARECIDA	R\$ 14.124,80	99,39%	R\$ 14.038,64
PR BOM SUCESSO DO SUL	R\$ 45.812,45	99,39%	R\$ 45.532,99
PR BORRAZOPOLIS	R\$ 64.822,96	99,39%	R\$ 64.427,54
PR BRAGANEY	R\$ 58.176,56	99,39%	R\$ 57.821,68
PR CAFEÁRA	R\$ 43.932,49	99,39%	R\$ 43.664,50
PR CAMBARÁ	R\$ 156.365,03	99,39%	R\$ 155.411,20
PR CAMPINA GRANDE DO SUL	R\$ 328.707,71	99,39%	R\$ 326.702,59
PR CAMPO DO TENENTE	R\$ 1.859,39	99,39%	R\$ 1.848,05
PR CANTAGALO	R\$ 112.294,51	99,39%	R\$ 111.609,51
PR CARAMBEI	R\$ 40.095,88	99,39%	R\$ 39.851,30
PR CATANDUVAS	R\$ 94.422,81	99,39%	R\$ 93.846,83
PR CIDADE GAUCHA	R\$ 108.485,50	99,39%	R\$ 107.823,74
PR CRUZEIRO DO OESTE	R\$ 14.186,10	99,39%	R\$ 14.099,56
PR DIAMANTE D'OESTE	R\$ 57.178,37	99,39%	R\$ 56.829,58
PR FORMOSA DO OESTE	R\$ 64.750,49	99,39%	R\$ 64.355,51
PR IBAITI	R\$ 241.593,79	99,39%	R\$ 240.120,07
PR IBEMA	R\$ 63.449,12	99,39%	R\$ 63.062,08
PR IGUAÇU	R\$ 40.052,24	99,39%	R\$ 39.807,92
PR IRATI	R\$ 108,60	99,39%	R\$ 107,94
PR ITAUNA DO SUL	R\$ 43.538,16	99,39%	R\$ 43.272,58
PR JAPIRÁ	R\$ 55.695,83	99,39%	R\$ 55.356,09
PR LIDIANÓPOLIS	R\$ 46.079,49	99,39%	R\$ 45.798,41
PR LOANDA	R\$ 186.149,54	99,39%	R\$ 185.014,03





# Câmara Municipal de Alegre

**ESTADO DO ESPÍRITO SANTO**

**CNPJ nº 31.726.714/0001-05**

Av. Jerônimo Monteiro, nº 38, 2º. Piso – Centro - Alegre (ES) - CEP: 29.500-000  
Telefax (28) 3552-1147 / 3552-3707 - [cmalegre@alegre.es.leg.br](mailto:cmalegre@alegre.es.leg.br) / [www.alegre.es.leg.br](http://www.alegre.es.leg.br)

PR	MARILENA	R\$ 67.585,20	99,39%	R\$ 67.172,93
PR	MARILUZ	R\$ 95.314,05	99,39%	R\$ 94.732,63
PR	MATINHOS	R\$ 270.763,06	99,39%	R\$ 269.111,41
PR	MAUA DA SERRA	R\$ 96.774,90	99,39%	R\$ 96.184,57
PR	MEDIANEIRA	R\$ 354.441,89	99,39%	R\$ 352.279,79
PR	MISSAL	R\$ 17,85	99,39%	R\$ 17,74
PR	MORRETES	R\$ 138.953,90	99,39%	R\$ 138.106,28
PR	NOVA PRATA DO IGUAÇU	R\$ 96.475,00	99,39%	R\$ 95.886,50
PR	PÉROLA	R\$ 65.367,92	99,39%	R\$ 64.969,18
PR	PRADO FERREIRA	R\$ 48.609,17	99,39%	R\$ 48.312,65
PR	PRIMEIRO DE MAIO	R\$ 99.751,88	99,39%	R\$ 99.143,39
PR	PRUDENTOPÓLIS	R\$ 24.127,57	99,39%	R\$ 23.980,39
PR	QUARTO CENTENARIO	R\$ 52.950,49	99,39%	R\$ 52.627,49
PR	QUERÊNCIA DO NORTE	R\$ 105.938,40	99,39%	R\$ 105.292,18
PR	RAMILANDIA	R\$ 52.599,29	99,39%	R\$ 52.278,43
PR	SANTA FE	R\$ 25.577,76	99,39%	R\$ 25.421,74
PR	SAO JOAO DO TRIUNFO	R\$ 80.070,81	99,39%	R\$ 79.582,38
PR	SAO MANOEL DO PARANA	R\$ 39.510,65	99,39%	R\$ 39.269,64
PR	SAO PEDRO DO IGUAÇU	R\$ 60.864,78	99,39%	R\$ 60.493,50
PR	TEIXEIRA SOARES	R\$ 1.868,84	99,39%	R\$ 1.857,44
PR	TELEMACO BORBA	R\$ 360.851,43	99,39%	R\$ 358.650,24
PR	UBIRATA	R\$ 70.000,00	99,39%	R\$ 69.573,00
PR	VERE	R\$ 18,10	99,39%	R\$ 17,99
PR	XAMBRE	R\$ 59.606,97	99,39%	R\$ 59.243,37
RJ	BARRA MANSA	R\$ 292,97	53,99%	R\$ 158,17
RJ	CAMPOS DOS GOYTACAZES	R\$ 874.484,63	53,99%	R\$ 472.134,25
RJ	RIO CLARO	R\$ 109.031,63	53,99%	R\$ 58.866,18
RO	PIMENTA BUENO	R\$ 156.858,65	100,00%	R\$ 156.858,65
RS	ALTO FELIZ	R\$ 40.856,09	9,74%	R\$ 3.979,38
RS	ARROIO DO PADRE	R\$ 40.367,56	9,74%	R\$ 3.931,80
RS	CACHOEIRINHA	R\$ 17.488,02	9,74%	R\$ 1.703,33
RS	CAMPO NOVO	R\$ 9.837,48	9,74%	R\$ 958,17
RS	CARLOS BARBOSA	R\$ 115.495,20	9,74%	R\$ 11.249,23
RS	ENCRUZILHADA DO SUL	R\$ 9.422,89	9,74%	R\$ 917,79
RS	ENTRE-IJUIS	R\$ 4.017,79	9,74%	R\$ 391,33
RS	FARROUPILHA	R\$ 68.545,46	9,74%	R\$ 6.676,33
RS	GENTIL	R\$ 4,91	9,74%	R\$ 0,48
RS	IMIGRANTE	R\$ 41.406,19	9,74%	R\$ 4.032,96
RS	ITACURUBI	R\$ 43.377,67	9,74%	R\$ 4.224,99
RS	MACHADINHO	R\$ 5,59	9,74%	R\$ 0,54
RS	MATO CASTELHANO	R\$ 2.288,98	9,74%	R\$ 222,95
RS	MAXIMILIANO DE ALMEIDA	R\$ 9,48	9,74%	R\$ 0,92
RS	MORRO REUTER	R\$ 1.427,28	9,74%	R\$ 139,02
RS	NICOLAU VERGUEIRO	R\$ 33.199,78	9,74%	R\$ 3.233,66
RS	NOVA ARACA	R\$ 2.767,54	9,74%	R\$ 269,56
RS	NOVA CANDELARIA	R\$ 39.001,59	9,74%	R\$ 3.798,75
RS	NOVA PALMA	R\$ 11,82	9,74%	R\$ 1,15
RS	NOVA PETROPOLIS	R\$ 33.278,93	9,74%	R\$ 3.241,37
RS	NOVA ROMA DO SUL	R\$ 6,46	9,74%	R\$ 0,63
RS	NOVO BARREIRO	R\$ 47.373,24	9,74%	R\$ 4.614,15
RS	PAIM FILHO	R\$ 14,15	9,74%	R\$ 1,38
RS	PALMITINHO	R\$ 63.899,03	9,74%	R\$ 6.223,77
RS	SANTIAGO	R\$ 594,89	9,74%	R\$ 57,94
RS	SANTO ANTONIO DAS MISSOES	R\$ 18.605,39	9,74%	R\$ 1.812,16
RS	SANTO CRISTO	R\$ 183,76	9,74%	R\$ 17,90
RS	SAO JOSE DO HERVAL	R\$ 34.849,56	9,74%	R\$ 3.394,35
RS	SAO PAULO DAS MISSOES	R\$ 4.653,85	9,74%	R\$ 453,28
RS	SAO VALERIO DO SUL	R\$ 39.167,99	9,74%	R\$ 3.814,96
RS	TRES ARROIOS	R\$ 6,76	9,74%	R\$ 0,66
RS	VACARIA	R\$ 63.224,68	9,74%	R\$ 6.158,08
SC	AGUAS FRIAS	R\$ 11.747,06	100,00%	R\$ 11.747,06
SC	ARARANGUA	R\$ 80,87	100,00%	R\$ 80,87
SC	CUNHA PORA	R\$ 21,37	100,00%	R\$ 21,37
SC	ERMO	R\$ 33.495,32	100,00%	R\$ 33.495,32
SC	IPORA DO OESTE	R\$ 73.087,91	100,00%	R\$ 73.087,91
SC	JUPIA	R\$ 23.719,23	100,00%	R\$ 23.719,23
SC	MELEIRO	R\$ 9.475,34	100,00%	R\$ 9.475,34
SC	PINHALZINHO	R\$ 39,69	100,00%	R\$ 39,69
SC	SALTINHO	R\$ 43.309,75	100,00%	R\$ 43.309,75
SC	SANTA ROSA DE LIMA	R\$ 33.951,94	100,00%	R\$ 33.951,94



# Câmara Municipal de Alegre

## ESTADO DO ESPÍRITO SANTO

CNPJ nº 31.726.714/0001-05

Av. Jerônimo Monteiro, nº 38, 2º. Piso – Centro - Alegre (ES) - CEP: 29.500-000  
Telefax (28) 3552-1147 / 3552-3707 - [cmalegre@alegre.es.leg.br](mailto:cmalegre@alegre.es.leg.br) / [www.alegre.es.leg.br.br](http://www.alegre.es.leg.br.br)

SC	SAO BONIFACIO	R\$ 37.928,52	100,00%	R\$ 37.928,52
SC	SIDEROPOLIS	R\$ 21,22	100,00%	R\$ 21,22
SE	CANINDE DE SAO FRANCISCO	R\$ 229.081,01	100,00%	R\$ 229.081,01
SE	NEOPOLIS	R\$ 156.894,02	100,00%	R\$ 156.894,02
SE	SIRIRI	R\$ 75.791,43	100,00%	R\$ 75.791,43
SP	AGUAI	R\$ 272.503,65	100,00%	R\$ 272.503,65
SP	ÁLVARO DE CARVALHO	R\$ 54.321,72	100,00%	R\$ 54.321,72
SP	ARACOIABA DA SERRA	R\$ 13.946,91	100,00%	R\$ 13.946,91
SP	BALBINOS	R\$ 57.222,25	100,00%	R\$ 57.222,25
SP	BARRA BONITA	R\$ 27.451,18	100,00%	R\$ 27.451,18
SP	BOM SUCESSO DE ITARARE	R\$ 47.051,69	100,00%	R\$ 47.051,69
SP	CACAPAVA	R\$ 203.442,61	100,00%	R\$ 203.442,61
SP	CESARIO LANGE	R\$ 152.576,79	100,00%	R\$ 152.576,79
SP	ELIAS FAUSTO	R\$ 941,54	100,00%	R\$ 941,54
SP	ESPIRITO SANTO DO PINHAL	R\$ 102.727,63	100,00%	R\$ 102.727,63
SP	ESPIRITO SANTO DO TURVO	R\$ 52.046,33	100,00%	R\$ 52.046,33
SP	GUAIMBE	R\$ 57.394,17	100,00%	R\$ 57.394,17
SP	HERCULANDIA	R\$ 78.873,89	100,00%	R\$ 78.873,89
SP	INUBIA PAULISTA	R\$ 47.254,86	100,00%	R\$ 47.254,86
SP	JARINU	R\$ 228.660,05	100,00%	R\$ 228.660,05
SP	JOANOPOLIS	R\$ 21.316,69	100,00%	R\$ 21.316,69
SP	LADANIAL PAULISTA	R\$ 67.697,48	100,00%	R\$ 67.697,48
SP	LINDÓIA	R\$ 70.031,43	100,00%	R\$ 70.031,43
SP	LORENA	R\$ 271.774,79	100,00%	R\$ 271.774,79
SP	LOUVEIRA	R\$ 360.724,20	100,00%	R\$ 360.724,20
SP	LUIZIANIA	R\$ 57.537,58	100,00%	R\$ 57.537,58
SP	LUTECIA	R\$ 39.595,65	100,00%	R\$ 39.595,65
SP	MAIRINQUE	R\$ 47.197,01	100,00%	R\$ 47.197,01
SP	MAIRIPORA	R\$ 11.748,43	100,00%	R\$ 11.748,43
SP	PAULISTANIA	R\$ 34.932,69	100,00%	R\$ 34.932,69
SP	PIRACICABA	R\$ 357.547,32	100,00%	R\$ 357.547,32
SP	RANCHARIA	R\$ 226.728,16	100,00%	R\$ 226.728,16
SP	RESTINGA	R\$ 67.823,55	100,00%	R\$ 67.823,55
SP	RIO CLARO	R\$ 745.363,54	100,00%	R\$ 745.363,54
SP	SALTO	R\$ 34.910,47	100,00%	R\$ 34.910,47
SP	SALTO DE PIRAPORA	R\$ 258.841,12	100,00%	R\$ 258.841,12
SP	SAO LUIS DO PARAITINGA	R\$ 88,97	100,00%	R\$ 88,97
SP	SAO PEDRO	R\$ 1.949,42	100,00%	R\$ 1.949,42
SP	TATUI	R\$ 171.008,36	100,00%	R\$ 171.008,36
TO	CHAPADA DA NATIVIDADE	R\$ 39.067,42	100,00%	R\$ 39.067,42





# Câmara Municipal de Alegre

**ESTADO DO ESPÍRITO SANTO**

**CNPJ nº 31.726.714/0001-05**

Av. Jerônimo Monteiro, nº 38, 2º. Piso – Centro - Alegre (ES) - CEP: 29.500-000  
Telefax (28) 3552-1147 / 3552-3707 - [cmalegre@alegre.es.leg.br](mailto:cmalegre@alegre.es.leg.br) / [www.alegre.es.leg.br.br](http://www.alegre.es.leg.br.br)



## Câmara Municipal de Alegre

**CNPJ – 31.726.714/0001-05**

**ESTADO DO ESPÍRITO SANTO**

Av. Jerônimo Monteiro, nº 38, 2º. Piso – Centro - Alegre (ES) - CEP: 29.500-000  
Telefax (28) 3552-1147 / 3552-3707 - [cmalegre@alegre.es.leg.br](mailto:cmalegre@alegre.es.leg.br) / [www.alegre.es.leg.br.br](http://www.alegre.es.leg.br.br)

OF/Nº.135/2021/ESF/CMA/ES

Alegre/ES, 30 de Agosto de 2021.

Senhor Prefeito,

A par de cumprimentá-lo, sirvo-me do presente expediente para **“Encaminhá-lo em anexo a Lista de Materiais a ser utilizada na Revitalização da Rua Waldemar Dineiz – subida da Rua da Cachoeira da Lili – Distrito do Café, neste Município.”**

Na certeza da atenção de Vossa Excelência na presente demanda, renovo protestos de estima e consideração.

Atenciosamente,

**EDUARDO SILVA FERNANDES**

DUDU- Vereador

Excelentíssimo Senhor  
**NEMROD EMERICK (NIRRÔ)**  
Prefeito Municipal de Alegre/ES.  
Nesta.

RECEBEMOS  
EM 31/08/2021  
ASS.

Marília A. Dias de Souza Simões  
Diretora de Gestão do  
Gabinete do Prefeito  
Dec Nº 12.035/2021



# Câmara Municipal de Alegre

**ESTADO DO ESPÍRITO SANTO**

**CNPJ nº 31.726.714/0001-05**

Av. Jerônimo Monteiro, nº 38, 2º. Piso – Centro - Alegre (ES) - CEP: 29.500-000  
Telefax (28) 3552-1147 / 3552-3707 - [cmalegre@alegre.es.leg.br](mailto:cmalegre@alegre.es.leg.br) / [www.alegre.es.leg.br.br](http://www.alegre.es.leg.br.br)



## Câmara Municipal de Alegre

**CNPJ – 31.726.714/0001-05**

**ESTADO DO ESPÍRITO SANTO**

Av. Jerônimo Monteiro, nº 38, 2º. Piso – Centro - Alegre (ES) - CEP: 29.500-000  
Telefax (28) 3552-1147 / 3552-3707 - [cmalegre@alegre.es.leg.br](mailto:cmalegre@alegre.es.leg.br) / [www.alegre.es.leg.br.br](http://www.alegre.es.leg.br.br)

### Lista de Materiais realizada pelo Servidor do SAAE Rogério Murini:

a) 03 Grades para Bueiros de Captação na descida da Rua:

Grade 01 – Em frente à residência do Gilberto = 4,60m x 0,60m

Grade 02 – Em frente à residência da Tereza = 4,00m x 0,60m

Grade 03 – Em frente à residência do Élcio = 5,00m x 0,60m

b) Taipá – 20 (vinte) Táboas de 0,30m

c) Pregos – 03 kg de pregos 17 x 21

d) Areia – 3,0m (três metros)

e) Brita – 3,0m (três metros)

f) Cimento – 20 sc (vinte sacos)

g) Serviço de recapeamento asfáltico para cobrir a superfície da área trabalhada e dos buracos já existem na rua (conforme relatório fotográfico encaminhado).

### Mapa:

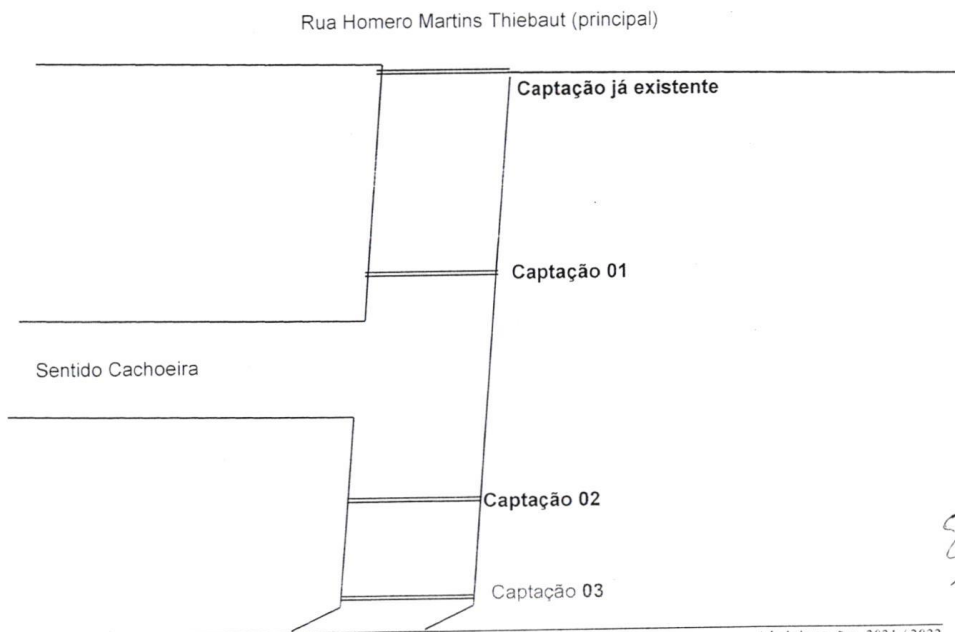

Administração: 2021 / 2022



# *Câmara Municipal de Alegre*

**ESTADO DO ESPÍRITO SANTO**

**CNPJ nº 31.726.714/0001-05**

Av. Jerônimo Monteiro, nº 38, 2º. Piso – Centro - Alegre (ES) - CEP: 29.500-000  
Telefax (28) 3552-1147 / 3552-3707 - [cmalegre@alegre.es.leg.br](mailto:cmalegre@alegre.es.leg.br) / [www.alegre.es.leg.br.br](http://www.alegre.es.leg.br.br)

---

Alegre/ES, 24 de Agosto de 2021.

**OF. Nº. 0437/ 2021 – GAB – CMA/ES**

Ilustríssimo Senhor,

Conforme pronunciamento do Vereador **EDUARDO SILVA FERNANDES**, feito na Sessão Ordinária do dia 23/08/2021, vimos solicitar a Vossa Senhoria, que viabilize melhorias na prestação dos serviços de telefonia móvel no Município de Alegre/ES.

Na certeza da atenção, apresentamos protestos de estima e consideração.

Atenciosamente,

**CARLOS RENATO VIANA**  
Presidente

Ilustríssimo Senhor  
**Gerente Regional/ES - VIVO**  
Vitória/ES

---



# *Câmara Municipal de Alegre*

**ESTADO DO ESPÍRITO SANTO**

**CNPJ nº 31.726.714/0001-05**

Av. Jerônimo Monteiro, nº 38, 2º. Piso – Centro - Alegre (ES) - CEP: 29.500-000  
Telefax (28) 3552-1147 / 3552-3707 - [cmalegre@alegre.es.leg.br](mailto:cmalegre@alegre.es.leg.br) / [www.alegre.es.leg.br.br](http://www.alegre.es.leg.br.br)

Alegre/ES, 24 de Agosto de 2021.

**OF. Nº. 0420/ 2021 – GAB – CMA/ES**

Ilustríssima Senhora,

Conforme pronunciamento do Vereador **EDUARDO SILVA FERNANDES**, feito na Sessão Ordinária do dia 23/08/2021, vimos solicitar a Vossa Senhoria, que informe a esta Casa de Leis, sobre a evasão escolar no âmbito do ensino fundamental e médio no Município de Alegre/ES, a partir do ano de 2018.

Na certeza da atenção, apresentamos protestos de estima e consideração.

Atenciosamente,

**CARLOS RENATO VIANA**  
Presidente

Ilustríssima Senhora

**DARCILA APARECIDA SILVA CASTRO**

Superintendente Regional de Educação - SEDU

**Superintendência “Comendadora Jurema Moretz-Sohn” – CJM-S**

Guaçuí/ES





# *Câmara Municipal de Alegre*

**ESTADO DO ESPÍRITO SANTO**

**CNPJ nº 31.726.714/0001-05**

Av. Jerônimo Monteiro, nº 38, 2º. Piso – Centro - Alegre (ES) - CEP: 29.500-000  
Telefax (28) 3552-1147 / 3552-3707 - [cmalegre@alegre.es.leg.br](mailto:cmalegre@alegre.es.leg.br) / [www.alegre.es.leg.br.br](http://www.alegre.es.leg.br.br)

---

Alegre/ES, 24 de Agosto de 2021.

**OF. Nº. 0419/ 2021 – GAB – CMA/ES**

Ilustríssimo Senhor,

Conforme pronunciamento do Vereador **EDUARDO SILVA FERNANDES**, feito na Sessão Ordinária do dia 23/08/2021, vimos solicitar a Vossa Senhoria, que informe a esta Casa de Leis, sobre a evasão escolar no âmbito do ensino fundamental e médio no Município, a partir do ano de 2018.

Na certeza da atenção, apresentamos protestos de estima e consideração.

Atenciosamente,

**CARLOS RENATO VIANA**  
Presidente

Ilustríssimo Senhor  
**WANDERSON VALADARES DE CAMPOS**  
Secretário Executivo de Educação.  
Alegre/ES

---



# *Câmara Municipal de Alegre*

**ESTADO DO ESPÍRITO SANTO**

**CNPJ nº 31.726.714/0001-05**

Av. Jerônimo Monteiro, nº 38, 2º. Piso – Centro - Alegre (ES) - CEP: 29.500-000  
Telefax (28) 3552-1147 / 3552-3707 - [cmalegre@alegre.es.leg.br](mailto:cmalegre@alegre.es.leg.br) / [www.alegre.es.leg.br.br](http://www.alegre.es.leg.br.br)

---

Alegre/ES, 24 de Agosto de 2021.

**OF. Nº. 0418/ 2021 – GAB – CMA/ES**

Ilustríssimo Senhor,

Conforme pronunciamento do Vereador **EDUARDO SILVA FERNANDES**, feito na Sessão Ordinária do dia 23/08/2021, vimos solicitar a Vossa Senhoria, que providencie um levantamento sobre a utilidade dos orelhões distribuídos no município, e, constatando sua inutilidade, que os mesmos sejam retirados, propondo, ainda, a instalação de uma rede de Wi-fi livre.

Na certeza da atenção, apresentamos protestos de estima e consideração.

Atenciosamente,

**CARLOS RENATO VIANA**  
Presidente

Ilustríssimo Senhor  
**Gerente Executivo de Relações Institucionais – OI / TELEMAR**  
Vitória/ES

---



# *Câmara Municipal de Alegre*

**ESTADO DO ESPÍRITO SANTO**

**CNPJ nº 31.726.714/0001-05**

Av. Jerônimo Monteiro, nº 38, 2º. Piso – Centro - Alegre (ES) - CEP: 29.500-000  
Telefax (28) 3552-1147 / 3552-3707 - [cmalegre@alegre.es.leg.br](mailto:cmalegre@alegre.es.leg.br) / [www.alegre.es.leg.br.br](http://www.alegre.es.leg.br.br)

Alegre/ES, 24 de agosto de 2021.

**OF. Nº. 0402/ 2021 – GAB – CMA/ES**

Excelentíssimo Senhor,

Conforme pronunciamento do Vereador **EDUARDO SILVA FERNANDES**, feito na Sessão Ordinária do dia 23/08/2021, vimos solicitar a Vossa Excelência, que reúna com os gerentes dos bancos deste Município, afim de viabilizar um correspondente bancário ou caixa eletrônico nos distritos, uma vez que nem todos os moradores do interior tem acesso aos aplicativos de celulares.

Na expectativa da atenção, apresentamos protestos de estima e consideração.

Atenciosamente,

**CARLOS RENATO VIANA**  
Presidente

Excelentíssimo Senhor  
**NEMROD EMERICK - NIRRÔ**  
Prefeito Municipal  
Alegre/ES



# *Câmara Municipal de Alegre*

**ESTADO DO ESPÍRITO SANTO**

**CNPJ nº 31.726.714/0001-05**

Av. Jerônimo Monteiro, nº 38, 2º. Piso – Centro - Alegre (ES) - CEP: 29.500-000  
Telefax (28) 3552-1147 / 3552-3707 - [cmalegre@alegre.es.leg.br](mailto:cmalegre@alegre.es.leg.br) / [www.alegre.es.leg.br.br](http://www.alegre.es.leg.br.br)

---

Alegre/ES, 24 de agosto de 2021.

**OF. Nº. 0401/ 2021 – GAB – CMA/ES**

Excelentíssimo Senhor,

Conforme pronunciamento do Vereador **EDUARDO SILVA FERNANDES**, feito na Sessão Ordinária do dia 23/08/2021, vimos solicitar a Vossa Excelência, que encaminhe o Projeto de Lei dos taxistas de volta a esta Casa de Leis, afim de resolver as questões do interesse público.

Na certeza da atenção, apresentamos protestos de estima e consideração.

Atenciosamente,

**CARLOS RENATO VIANA**  
Presidente

Excelentíssimo Senhor  
**NEMROD EMERICK - NIRRÔ**  
Prefeito Municipal  
Alegre/ES

---



# *Câmara Municipal de Alegre*

**ESTADO DO ESPÍRITO SANTO**

**CNPJ nº 31.726.714/0001-05**

Av. Jerônimo Monteiro, nº 38, 2º. Piso – Centro - Alegre (ES) - CEP: 29.500-000  
Telefax (28) 3552-1147 / 3552-3707 - [cmalegre@alegre.es.leg.br](mailto:cmalegre@alegre.es.leg.br) / [www.alegre.es.leg.br.br](http://www.alegre.es.leg.br.br)

Alegre/ES, 24 de Agosto de 2021.

**OF. Nº. 033 / 2021 – VESF – CMA/ES**

Excelentíssimo Senhor,

Pelo presente, venho solicitar a Vossa Excelência, que viabilize escalas de policiamento extensivo no distrito do Café, preferencialmente nas sextas, sábados e domingos das 20:00 às 23:00 horas, conforme abaixo assinado comunitário que segue em anexo.

Na certeza da atenção, apresento protestos de estima e consideração.

Atenciosamente,

**EDUARDO SILVA FERNANDES**  
**Vereador - AVANTE**

Ilustríssimo Senhor

**Ten.Cel. EMERSON FABRÍCIO BARIANI RIBEIRO**

Comandante do 3º BPM/ES

Alegre /ES



# *Câmara Municipal de Alegre*

**ESTADO DO ESPÍRITO SANTO**

**CNPJ nº 31.726.714/0001-05**

Av. Jerônimo Monteiro, nº 38, 2º. Piso – Centro - Alegre (ES) - CEP: 29.500-000  
Telefax (28) 3552-1147 / 3552-3707 - [cmalegre@alegre.es.leg.br](mailto:cmalegre@alegre.es.leg.br) / [www.alegre.es.leg.br.br](http://www.alegre.es.leg.br.br)

---

Alegre/ES, 24 de Agosto de 2021.

**OF. Nº. 032 / 2021 – VESF – CMA/ES**

Excelentíssimo Senhor,

Pelo presente, venho solicitar a Vossa Excelência, que interceda junto ao SAAE, que seja elaborado um projeto de captação e tratamento de esgoto sanitário na Avenida Viera Ramos – Vila Vieira, no distrito do Café, considerando que o esgoto daquela localidade está correndo a céu aberto no terreno dos fundos de propriedade privada e conforme segue em anexo foi descoberto um projeto da EMBRAPA HORTALIÇAS que trata de micro estações de tratamento de esgoto que atendem até 500 residências, perfil ideal para serem utilizadas tanto no local indicado quanto em bairros da sede deste Município.

Na certeza da atenção, apresento protestos de estima e consideração.

Atenciosamente,

**EDUARDO SILVA FERNANDES**  
**Vereador - AVANTE**

Excelentíssimo Senhor  
**NEMROD EMERICK - Nirrô**  
Prefeito Municipal  
Alegre/ES

---





# Câmara Municipal de Alegre

**ESTADO DO ESPÍRITO SANTO**

**CNPJ nº 31.726.714/0001-05**

Av. Jerônimo Monteiro, nº 38, 2º. Piso – Centro - Alegre (ES) - CEP: 29.500-000  
Telefax (28) 3552-1147 / 3552-3707 - [cmalegre@alegre.es.leg.br](mailto:cmalegre@alegre.es.leg.br) / [www.alegre.es.leg.br.br](http://www.alegre.es.leg.br.br)

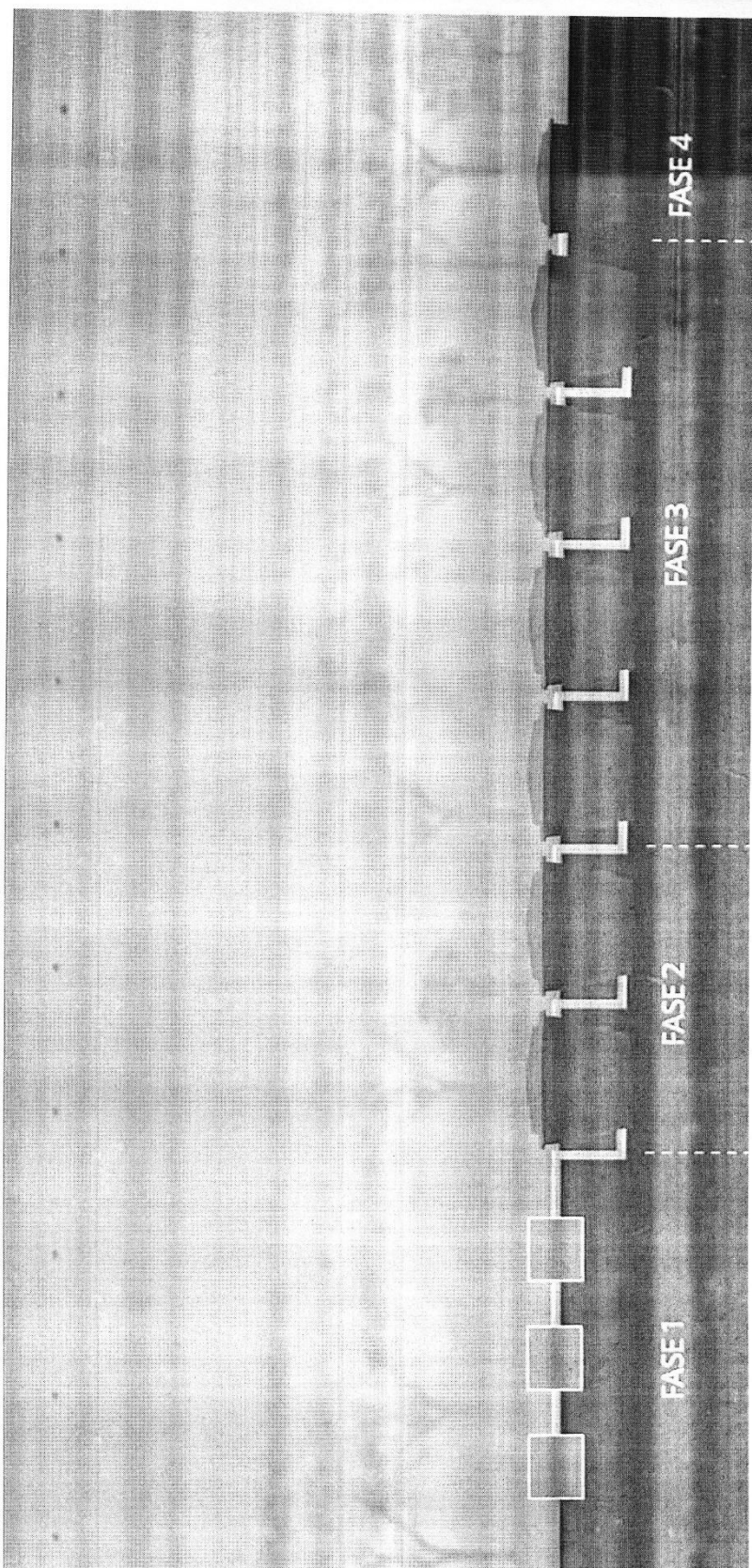





# Câmara Municipal de Alegre

**ESTADO DO ESPÍRITO SANTO**

**CNPJ nº 31.726.714/0001-05**

Av. Jerônimo Monteiro, nº 38, 2º. Piso – Centro - Alegre (ES) - CEP: 29.500-000  
Telefax (28) 3552-1147 / 3552-3707 - [cmalegre@alegre.es.leg.br](mailto:cmalegre@alegre.es.leg.br) / [www.alegre.es.leg.br.br](http://www.alegre.es.leg.br.br)

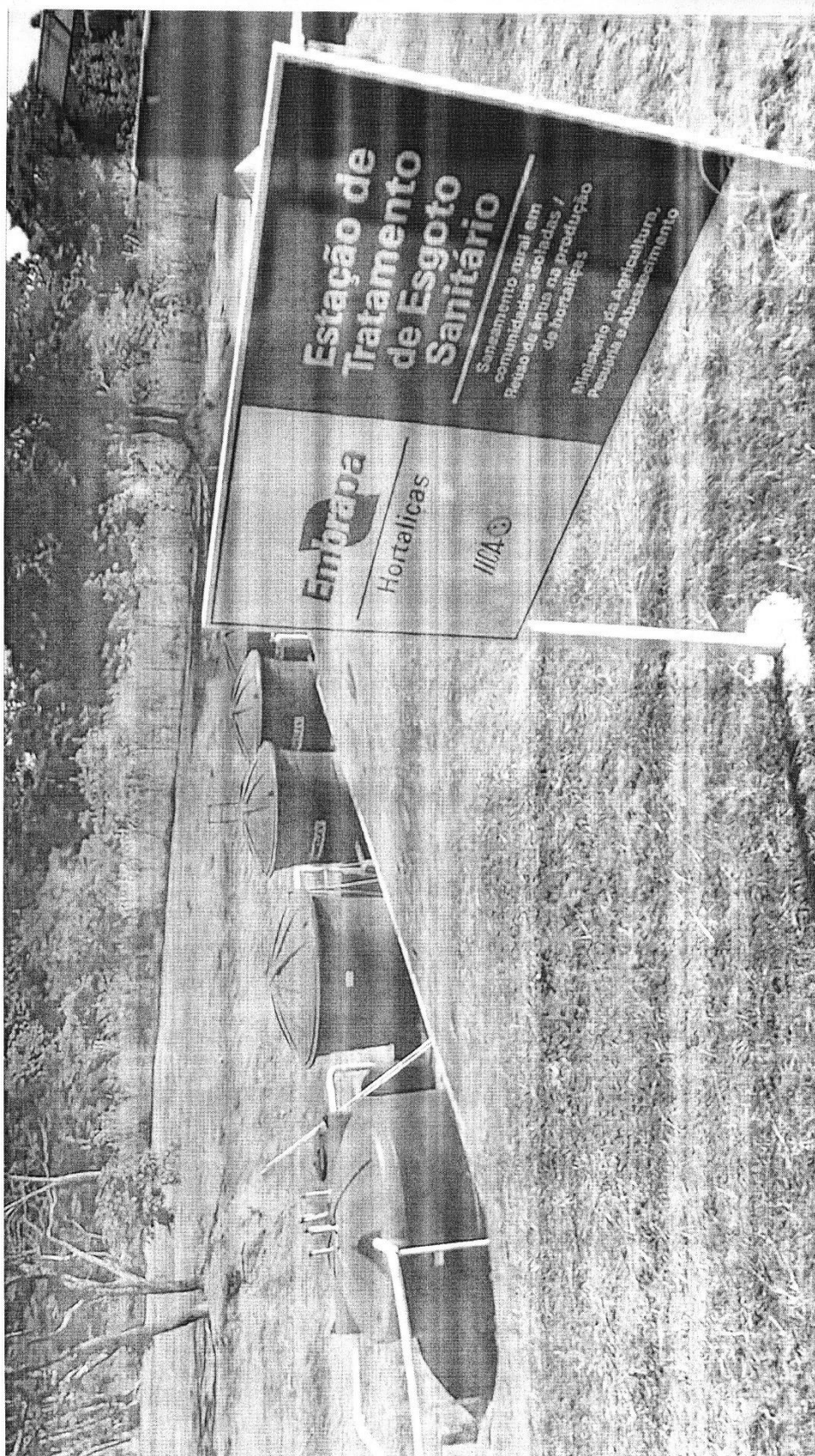

Custo médio do ETE: entre R\$60 - R\$80 mil.





# *Câmara Municipal de Alegre*

**ESTADO DO ESPÍRITO SANTO**

**CNPJ nº 31.726.714/0001-05**

Av. Jerônimo Monteiro, nº 38, 2º. Piso – Centro - Alegre (ES) - CEP: 29.500-000  
Telefax (28) 3552-1147 / 3552-3707 - [cmalegre@alegre.es.leg.br](mailto:cmalegre@alegre.es.leg.br) / [www.alegre.es.leg.br.br](http://www.alegre.es.leg.br.br)

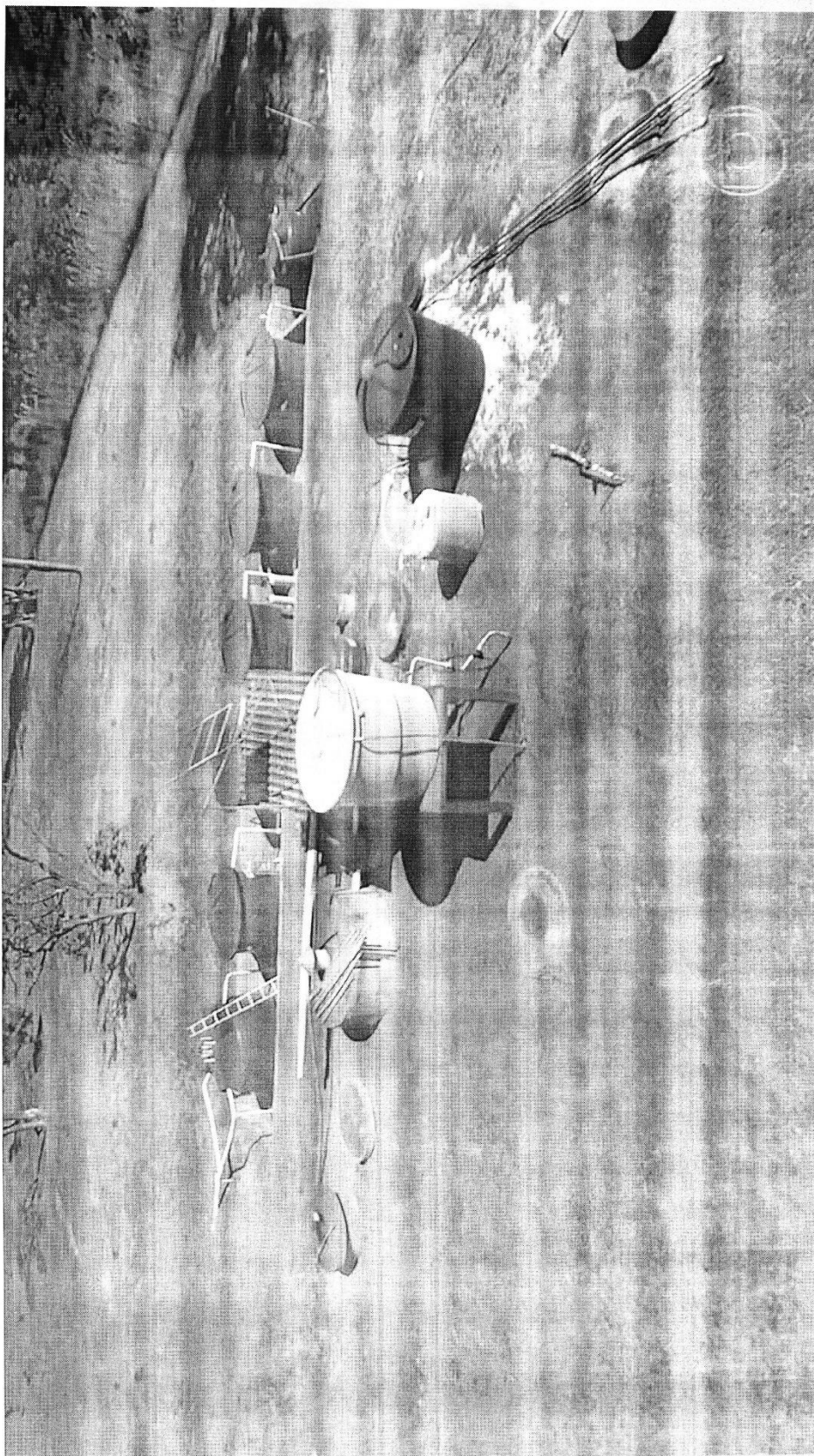





# *Câmara Municipal de Alegre*

**ESTADO DO ESPÍRITO SANTO**

**CNPJ nº 31.726.714/0001-05**

Av. Jerônimo Monteiro, nº 38, 2º. Piso – Centro - Alegre (ES) - CEP: 29.500-000  
Telefax (28) 3552-1147 / 3552-3707 - [cmalegre@alegre.es.leg.br](mailto:cmalegre@alegre.es.leg.br) / [www.alegre.es.leg.br.br](http://www.alegre.es.leg.br.br)





12/07/2021

[https://www.embrapa.br/busca-de-noticias?p\\_p\\_id=buscanoticia\\_WAR\\_pcebusca6\\_1portlet&p\\_p\\_lifecycle=0&p\\_p\\_state=pop\\_up&...](https://www.embrapa.br/busca-de-noticias?p_p_id=buscanoticia_WAR_pcebusca6_1portlet&p_p_lifecycle=0&p_p_state=pop_up&...)



([https://www.embrapa.br/documents/10180/56624202/210119\\_EfluentesIrrigação\\_pesquisadora\\_Lucimeire\\_Pilon\\_avaliação\\_da\\_qualidade\\_das\\_alfaces/1eb825b4-d375-c184-bd02-410c90038b86?t=1610734086815](https://www.embrapa.br/documents/10180/56624202/210119_EfluentesIrrigação_pesquisadora_Lucimeire_Pilon_avaliação_da_qualidade_das_alfaces/1eb825b4-d375-c184-bd02-410c90038b86?t=1610734086815))



[https://www.embrapa.br/busca-de-noticias?p\\_p\\_id=buscanoticia\\_WAR\\_pcebusca6\\_1portlet&p\\_p\\_lifecycle=0&p\\_p\\_state=pop\\_up&p\\_p\\_mode=vie...](https://www.embrapa.br/busca-de-noticias?p_p_id=buscanoticia_WAR_pcebusca6_1portlet&p_p_lifecycle=0&p_p_state=pop_up&p_p_mode=vie...) 2/5



12/07/2021 [https://www.embrapa.br/busca-de-noticias?p\\_p\\_id=buscanoticia\\_WAR\\_pcebusca6\\_1portlet&p\\_p\\_lifecycle=0&p\\_p\\_state=pop\\_up&...](https://www.embrapa.br/busca-de-noticias?p_p_id=buscanoticia_WAR_pcebusca6_1portlet&p_p_lifecycle=0&p_p_state=pop_up&...)

([https://www.embrapa.br/documents/10180/58624202/210119\\_EfluentesIrrigação\\_alfaces/a60ebe3f-5c6a-cc0e-321c-1f1328f0ea76?t=1610734012996](https://www.embrapa.br/documents/10180/58624202/210119_EfluentesIrrigação_alfaces/a60ebe3f-5c6a-cc0e-321c-1f1328f0ea76?t=1610734012996)) Baixo custo e mais famílias atendidas

De acordo com os pesquisadores, o protótipo em escala real, localizado nos campos experimentais da Embrapa Hortaliças, foi desenvolvido não apenas para possibilitar o reúso do efluente tratado em irrigação de cultivos de hortaliças, mas também para entregar um sistema de tratamento eficiente e de baixo custo que pudesse ser construído com materiais de fácil acesso e adotados por comunidades rurais e povos tradicionais como indígenas e quilombolas que, na maioria das vezes, não são atendidos por serviços de saneamento básico.

A estação de tratamento possui uma configuração compacta e foi dimensionada para dar vazão a um fluxo de efluentes gerado por até 500 pessoas, o que equivale a um volume diário de 50 m<sup>3</sup> (50 mil litros), tendo seu custo de implantação estimado em R\$ 80 mil. "O sistema em questão apresenta um custo significativamente inferior aos modelos de tratamento de efluentes individuais, que geralmente atendem somente a uma família. Há a possibilidade de escalonar esse resultado para todas as famílias integrantes de uma comunidade, com a ETE dimensionada de acordo com o número de beneficiários. Ou seja, pode-se atender mais pessoas com um investimento comparativamente menor ao dos sistemas individuais", analisa Heithel Silva, coordenador técnico do IICA-Brasil, que representa a instituição nessa parceria, juntamente com o agrônomo Rodolfo Daldegan, especialista em Projetos do mesmo instituto.

Com o sucesso dos primeiros resultados do reúso das águas residuais nos plantios de alface, os testes de validação devem ser expandidos ao longo de 2021 com a instalação de estações de tratamento em comunidades rurais do semiárido nordestino. O primeiro município que receberá uma unidade de validação da ETE será Petrolina (PE), em parceria com o Ministério do Desenvolvimento Regional (MDR (<https://www.gov.br/mdr/pt-br>)). a Companhia de Desenvolvimento dos Vales do São Francisco e do Parnaíba (Codevasf (<https://www.codevasf.gov.br/>)), a Embrapa, o IICA e órgãos públicos municipais.

#### Inclusão produtiva de comunidades

Como a viabilidade da ETE passa também por uma questão estrutural, uma vez que tem que haver uma rede de captação de esgoto para ser conectada à estação, é fundamental uma articulação entre as instituições de pesquisa, enquanto provedores da tecnologia, e os órgãos públicos para que seja possível a adoção pelas comunidades isoladas.

"Um projeto com esse arranjo promove, além de questões sobre saneamento, tratamento e reutilização do efluente tratado, novos horizontes para a inclusão produtiva dessas comunidades, aliando preceitos que garantem a segurança alimentar e nutricional advinda da diversificação de cultivos que anteriormente não eram passíveis de trabalho devido à escassez de água e contaminação de corpos hídricos próximos", pondera Heithel.

Parceiros desde a primeira hora, da concepção à implementação da ETE, segundo ele, o IICA compôs um grupo integrado pela Sede Central do Instituto, na Costa Rica, que confirmou o interesse de internacionalizar a tecnologia, não só para a América Latina, mas também para o Caribe, principalmente devido aos resultados promissores e seu impacto positivo para o desenvolvimento do meio rural e respeito ao meio ambiente.

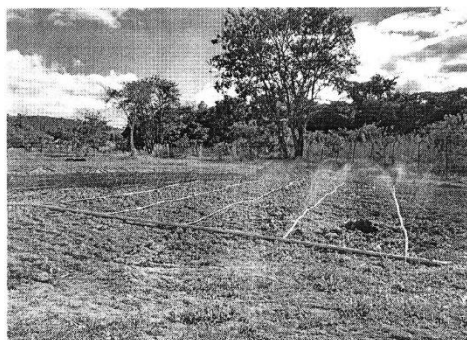

([https://www.embrapa.br/documents/10180/58624202/210119\\_EfluentesIrrigação\\_experimento+acionado/506bf910-781a-3474-e067-dee324a5d696?t=1610733832326](https://www.embrapa.br/documents/10180/58624202/210119_EfluentesIrrigação_experimento+acionado/506bf910-781a-3474-e067-dee324a5d696?t=1610733832326)) Solução para o saneamento e o déficit hídrico

Os pesquisadores entendem que a oferta de uma estação de tratamento de esgoto (ETE) de baixo custo e de dimensões compactas pode não somente originar uma nova fonte de água para a irrigação de hortaliças em locais em que há escassez hídrica, como também evitar que o esgoto não tratado seja direcionado para corpos d'água e cause contaminação ambiental.

Estatísticas do Sistema Nacional de Informações sobre Saneamento - SNIS (2018) (<http://www.snis.gov.br/painel-informacoes-saneamento-brasil/web/painel-esgotamento-sanitario>) indicam que pouco mais da metade da população brasileira possui acesso à coleta e ao tratamento adequado de esgoto, sendo que esses índices são bastante dependentes do tratamento ofertado às grandes e médias cidades. Por exemplo, as regiões com maior percentual da população atendida por serviços de tratamento de esgoto são: Sudeste (79,2%), Centro-Oeste (52,9%) e Sul (45,2%). Os índices do Nordeste (28%) e do Norte (10,5%) evidenciam a carência desse serviço nessas regiões.

De acordo com Pacheco, as populações dessas regiões poderiam ser beneficiadas com a implantação do modelo de ETE tanto do ponto de vista da melhoria dos índices de saneamento básico quanto em relação a possibilitar a produção de hortaliças para o enfrentamento da insegurança alimentar e nutricional. "Muitas vezes, principalmente no Nordeste, a situação é agravada devido ao déficit hídrico e à restrição para produção e irrigação de hortaliças, alimentos ricos em vitaminas e sais minerais essenciais para uma boa nutrição", pondera.

Projeções do Painel Intergovernamental sobre Mudanças Climáticas (IPCC) (<https://www.ipcc.ch/site/assets/uploads/2019/07/SPM-Portuguese-version.pdf>) estimam que pode haver uma redução de 30% nos valores de precipitação até o fim deste século. Com exceção do Sul do País, todas as outras regiões devem enfrentar redução nos índices de precipitação média anual até 2100. O Nordeste será a região brasileira mais afetada, com riscos de áreas semiáridas tornarem-se áridas.

"Com isso, delinea-se um cenário em que projetos de tratamento de efluentes para reúso de água residuária na agricultura são fundamentais como ferramenta de adaptação às mudanças climáticas e como fonte alternativa de água para irrigação de plantios", assinala Pacheco (<https://www.embrapa.br/equipel/-/empregado/352199/carlos-eduardo-pacheco-lima>). "Segundo a legislação brasileira, em caso de escassez, o uso prioritário dos recursos hídricos deve ser destinado ao consumo humano e à dessedentação dos animais, o que contempla a pecuária, mas não a agricultura", continua o pesquisador, reforçando a importância de a pesquisa fornecer subsídios para estruturação de políticas públicas que regulamentem o reúso de efluentes para diversas finalidades, seja agrícola ou industrial.

O cientista discorda da afirmação de que o Brasil é um país rico em água. "Isso apenas é verdade quando se lê os números totais. Ao estratificar, notamos que nossos recursos hídricos estão mal distribuídos, em termos inversamente proporcionais, visto que a região amazônica detém quase 80% da água doce superficial de todo o País e possui por volta de 20% de nossa população. Já o restante do território brasileiro soma 80% da população para 20% da água disponível", compara.

O impacto da mudança na distribuição do regime de chuvas ainda não é muito claro para outras regiões como o Norte e o Centro-Oeste, mas os modelos apontam uma tendência de savanização e agravamento do déficit hídrico, indicando que algumas localidades, em especial o Semiárido nordestino, podem vir a apresentar características muito similares a outras áreas do globo com a mesma latitude onde hoje existem desertos como zonas da África, da Oceania e da América do Sul.



12/07/2021 [https://www.embrapa.br/busca-de-noticias?p\\_p\\_id=buscanoticia\\_WAR\\_pcebusca6\\_1portlet&p\\_p\\_lifecycle=0&p\\_p\\_state=pop\\_up&...](https://www.embrapa.br/busca-de-noticias?p_p_id=buscanoticia_WAR_pcebusca6_1portlet&p_p_lifecycle=0&p_p_state=pop_up&...)

### ETE: rigor no tratamento e implantação acessível

#### Estação de tratamento favorece o uso

#### da energia solar fotovoltaica como

#### matriz energética

No processo de idealização do protótipo em escala real da estação de tratamento de efluentes (ETE), os pesquisadores da Embrapa adotaram alguns pré-requisitos para o desenvolvimento do modelo. Procuraram atender às normas editadas pelo Inmetro e pela Associação Brasileira de Normas Técnicas (ABNT), utilizar materiais de fácil aquisição, privilegiar uma montagem prática e dispor de um tratamento eficiente, mas de baixo custo, preferencialmente sem uso de energia elétrica, e que resultasse em uma água residual com qualidade comprovada para irrigação de cultivos de hortaliças.

"Conseguimos dimensionar a ETE seguindo todos esses preceitos, inclusive a energia solar fotovoltaica como matriz energética, e os parâmetros estabelecidos pelas legislações mais rigorosas do mundo no que se refere à qualidade do efluente tratado em termos de pH da água, condutividade elétrica e presença de microrganismos causadores de doenças", afirma Pacheco. No Brasil, o clima tropical traz ainda uma vantagem para a utilização

de águas residuais porque o calor e alta incidência de radiação ultravioleta aceleram a dinâmica de inativação de microrganismos no solo, como as bactérias do gênero *Salmonella* e a *E. coli* que são nocivas à saúde humana. Os efluentes sanitários possuem muita carga orgânica, o que por si só não seria ruim para agricultura porque fornecerá nutrientes para o solo. Porém, há uma forte carga de microrganismos prejudiciais que devem ser inativados na água residual para que ela possa ser destinada à irrigação de alimentos, principalmente de espécies vegetais consumidas cruas e que crescem junto ao solo.



([https://www.embrapa.br/documents/10180/56624202/210119\\_EfluentesIrrigacao\\_experimento\\_caixas+em+close/ebc76565-0f81-67a3-99fa-0e04dbc4d1b2?t=1610733943478](https://www.embrapa.br/documents/10180/56624202/210119_EfluentesIrrigacao_experimento_caixas+em+close/ebc76565-0f81-67a3-99fa-0e04dbc4d1b2?t=1610733943478))

No protótipo de ETE configurado pelos pesquisadores, o tratamento do efluente ocorre nos níveis primário, secundário e terciário. Ao todo, são nove tanques, sendo três caixas de concreto e seis tanques de PVC, que desempenham diferentes processos até resultarem no efluente final. "O tratamento inicia com a remoção de materiais mais densos como areia, terra, gordura, papel higiênico, entre outros, seguida da degradação da matéria orgânica a partir de processos anaeróbicos (sem a presença de oxigênio) pela ação de biomassa microbiana que gera biogás. Na sequência, ocorrem os processos de filtração em quatro etapas para remoção de ovos e cistos de vermes parasitas e, por fim, há a desinfecção por cloro", explica.

A qualidade da água residual tratada está diretamente relacionada ao cumprimento de todas essas etapas anteriores, visto que isoladamente não é possível atender aos parâmetros de segurança da água. A cloração sozinha pode ser bastante eficaz na eliminação de bactérias e vírus, por exemplo, mas não afetaria parasitas nocivos como lombrigas e tênias, que estariam presentes na água de irrigação. "O tratamento dos efluentes sanitários foi configurado para entregar um alto nível de qualidade da água tratada, uma vez que a maior parte das hortaliças, como a alface, é sensível à contaminação microbiológica pela água", comenta Pacheco.

Nas análises realizadas, todos os indicadores ficaram dentro dos parâmetros de qualidade estabelecidos pelas normas e legislações internacionais mais rigorosas como as dos Estados Unidos, Israel, Austrália e União Europeia. Em relação à demanda bioquímica de oxigênio (DBO), o efluente de entrada partiu de 290 mg/L para menos de 3 mg/L após o tratamento, sendo que os padrões determinam valores abaixo de 10 mg/L. As medições da água residual após o tratamento na ETE, incluindo a etapa de cloração, constataram a ausência total de quaisquer microrganismos nocivos, o que atende aos padrões rigorosos de regulamentações da Organização Mundial de Saúde (OMS (<https://www.who.int/portuguese/countries/bra/pl/>)) para o reúso agrícola irrestrito.

Parâmetros como turbidez da água e condutividade elétrica também ficaram dentro dos valores aceitáveis para a produção agrícola, inclusive para o cultivo hidropônico, assim como o pH do efluente tratado, que se manteve próximo à neutralidade. De acordo com Pacheco, o pH deve estar na faixa entre 6 e 8, porque um pH abaixo de 6 pode tornar os solos mais ácidos e aumentar suas taxas de alumínio tóxico, o que pode ser tóxico às hortaliças. Por outro lado, um pH muito alcalino, acima de 8, causaria imobilização de micronutrientes no solo, comprometendo a nutrição das plantas e a produtividade agrícola.

12/07/2021

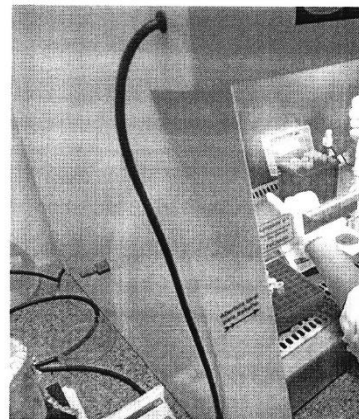
[https://www.embrapa.br/busca-de-noticias?p\\_p\\_id=buscanoticia\\_WAR\\_pcebusca6\\_1portlet&p\\_p\\_lifecycle=0&p\\_p\\_state=pop\\_up&...](https://www.embrapa.br/busca-de-noticias?p_p_id=buscanoticia_WAR_pcebusca6_1portlet&p_p_lifecycle=0&p_p_state=pop_up&...)

([https://www.embrapa.br/documents/10180/58624202/210119\\_EfluentesIrrigação\\_pesquisadora\\_Mariana\\_Fontenelle\\_averiguação+e894-9154-f8b5-854f76fbb78?t=1610733907906](https://www.embrapa.br/documents/10180/58624202/210119_EfluentesIrrigação_pesquisadora_Mariana_Fontenelle_averiguação+e894-9154-f8b5-854f76fbb78?t=1610733907906)) A batalha dos microrganismos

Outra etapa da pesquisa busca determinar quais microrganismos benéficos podem ser utilizados no sistema para aumentar a eficiência do tratamento, com base no potencial do efluente, que é indicativo da presença de microrganismos nocivos. Para cumprir esse propósito, os cientistas contam com um banco de microrganismos que tiveram se pela bióloga Mariana Fontenelle (<https://www.embrapa.br/equipe/-/empregado/361344/mariana-rodrigues-fontenelle>), pesquisadora da área de Microbiologia do Solo da Embrapa Hortaliças.

A partir desse trabalho, é possível determinar quais são as funções desempenhadas por diferentes microrganismos, inclusive aqueles que atuam como decompositores de leveduras e bactérias que podem ser utilizados, em conjunto ou isoladamente, nos biorreatores da ETE com a finalidade de reduzir o tempo de tratamento e aumentar sua orgânica do efluente sanitário", explica a pesquisadora.

Na literatura científica, dados indicam que demora cerca de 90 dias para se alcançar 79% de degradação da matéria orgânica de efluentes sanitários. Os resultados obtidos demonstraram que, em um intervalo de 30 dias, 96% da matéria orgânica do efluente já havia sido degradada pelos microrganismos benéficos que foram inoculados nos reatores.

### Aquaponia e biogás: novas frentes de pesquisa

Embora o projeto tenha como principal objetivo a obtenção de uma água residual de qualidade para irrigação de hortaliças, há outros aspectos que também permeiam os estudos como a adequação dos sistemas de irrigação, os efeitos da água de reúso sobre a qualidade do solo e o potencial de uso do efluente tratado na aquaponia, sistema de cultivo de peixes e de plantas em hidroponia.

"Na próxima etapa, vamos analisar a utilização da água residuária em um sistema de aquaponia, com a criação de tilápias em caixas d'água e de hortaliças em hidroponia, que é o cultivo de plantas sem o uso de solo, com as raízes submersas na água", planeja Pacheco. Segundo ele, quanto maiores os índices de oxigênio dissolvido, melhor a qualidade do efluente tratado para uso em produção de peixes.

Por isso, a equipe vai acompanhar de perto esse parâmetro, além de testar a eficiência de diferentes materiais como filtros de membrana, ultravioleta e ozonizadores para desinfecção em substituição ao cloro, com o intuito de manter a qualidade do efluente mais apropriada para a criação de peixes.

Os pesquisadores ainda não têm respostas sobre como a água de reúso vai se comportar na produção hidropônica, pois há poucos estudos sobre o tema no mundo e haverá necessidade de propor soluções inéditas.

Em outra frente, a equipe do projeto irá avaliar o sistema como fornecedor de energias renováveis, por exemplo, se o biogás gerado no tratamento anaeróbico (com os microrganismos que degradam matéria orgânica do efluente) têm potencial para geração de gás de cozinha.

**Paula Rodrigues (MTb 61.403/SP)**  
Embrapa Hortaliças

**Contatos para a imprensa**  
[hortalicas.imprensa@embrapa.br](mailto:hortalicas.imprensa@embrapa.br)  
**Telefone:** (61) 3385-9109

**Mais informações sobre o tema**  
Serviço de Atendimento ao Cidadão (SAC)  
[www.embrapa.br/fale-conosco/sac/](http://www.embrapa.br/fale-conosco/sac/) (/fale-conosco/sac/)



12/07/2021

[https://www.embrapa.br/busca-de-noticias?p\\_p\\_id=buscanoticia\\_WAR\\_pcebusca6\\_1portlet&p\\_p\\_lifecycle=0&p\\_p\\_state=pop\\_up&...](https://www.embrapa.br/busca-de-noticias?p_p_id=buscanoticia_WAR_pcebusca6_1portlet&p_p_lifecycle=0&p_p_state=pop_up&...)

19/01/2021

### Estação de tratamento de esgoto garante água limpa para irrigação de hortaliças

Foto: Carlos Pacheco

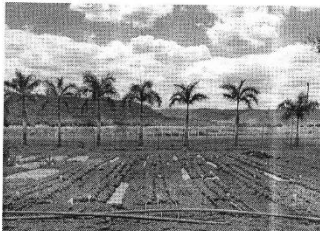

(/image/journal/article?

img\_id=59029604&t=1612181251965)

Estação de tratamento foi desenvolvida para possibilitar o reúso do efluente tratado em irrigação de cultivos de hortaliças e também para entregar um sistema de tratamento eficiente e de baixo custo

Um experimento realizado em uma área de 200 m<sup>2</sup> cultivada com alface tem comprovado a eficácia de um protótipo de estação de tratamento de esgoto sanitário. Os pesquisadores obtiveram resultados parciais promissores ao analisar o padrão de qualidade da água residual a ser utilizada para irrigação das plantas. Trata-se do primeiro passo no processo de validação do modelo de estação de tratamento de esgoto (ETE) de baixo custo proposto por uma equipe multidisciplinar de pesquisadores da Embrapa Hortaliças

- Nos experimentos com alface irrigada por gotejamento não houve contaminação por coliformes e os padrões observados atendem às regulamentações da OMS.
- Índices de produtividade dos cultivos não foram alterados.
- A estação de tratamento tem baixo custo e é acessível a comunidades não atendidas por serviços de saneamento básico.
- Sua configuração é compacta e dá vazão a um fluxo de efluentes gerado por até 500 pessoas.
- Evita que o esgoto não tratado seja direcionado para corpos d'água e cause contaminação ambiental.
- O sistema amplia a inclusão produtiva e a segurança alimentar e nutricional, pois favorece a diversificação de cultivos em ambientes de escassez de água.
- Resultados promissores despertam interesse em estender a tecnologia para outros países da América Latina e do Caribe.
- Pesquisadores investigam microrganismos benéficos que possam aumentar ainda mais a eficiência do modelo e o potencial de uso do efluente tratado na aquaponia e em hidroponia

(<https://www.embrapa.br/hortaliças>) (DF), em parceria com o Instituto Interamericano de Cooperação para a Agricultura (IICA) (<https://www.iica.int/pt>).

Os ensaios avaliaram a qualidade da água residual e estabeleceram comparações com a água proveniente de um córrego das proximidades dos campos experimentais.

"Em todas as parcelas cultivadas com alface, independentemente da fonte da água de irrigação ou do sistema de produção, o resultado foi idêntico: não houve contaminação nem qualquer diferença nos índices de produtividade", assegura o engenheiro ambiental Carlos Eduardo Pacheco

(<https://www.embrapa.br/equipe/-/empregado/352199/carlos-eduardo-pacheco-lima>), pesquisador da Embrapa.

Os plantios de alface foram irrigados por gotejamento porque a água residual entra em contato com o solo e não com as folhas, o que minimiza o risco de contaminação. "Quando se utiliza reúso de efluente tratado para irrigar hortaliças, por uma questão de segurança adicional, não se recomenda a irrigação por aspersão diretamente nas folhas, ainda que o efluente tratado apresente máxima qualidade", adverte o pesquisador.

Além da verificação das duas fontes de águas para irrigação das alfaces, a pesquisa também testou a qualidade do solo e diferentes tipos de cobertura, sendo: solo nu como base de comparação, plantio direto com milho, *mulching* plástico preto, e *mulching* plástico dupla face. Todos os sistemas apresentaram índices de produtividade semelhantes e plantas com qualidade microbiológica adequada ao consumo.

Não foi detectada em qualquer parcela a presença de coliformes termotolerantes nas alfaces colhidas, o que seria impedimento para a comercialização das hortaliças. Esse resultado preliminar já atesta a eficiência da qualidade da água gerada pela estação de tratamento.

"No efluente tratado, nós alcançamos 100% de eficiência na remoção de coliformes totais, das bactérias do gênero *Salmonella* e da *Escherichia coli*, e de ovos de vermes parasitas como lombrigas e tênias", afirma Pacheco. A pesquisadora da Embrapa da área de Ciência e Tecnologia dos Alimentos, Lucimeire Pilon (<https://www.embrapa.br/equipe/-/empregado/361723/lucimeire-pilon>), que realizou as análises microbiológicas das alfaces colhidas, confirma: "não houve contaminação nas folhas por essas bactérias nocivas, e as alfaces mostraram-se seguras para o consumo humano".



# *Câmara Municipal de Alegre*

**ESTADO DO ESPÍRITO SANTO**

**CNPJ nº 31.726.714/0001-05**

Av. Jerônimo Monteiro, nº 38, 2º. Piso – Centro - Alegre (ES) - CEP: 29.500-000  
Telefax (28) 3552-1147 / 3552-3707 - [cmalegre@alegre.es.leg.br](mailto:cmalegre@alegre.es.leg.br) / [www.alegre.es.leg.br.br](http://www.alegre.es.leg.br.br)

---

Alegre/ES, 24 de Agosto de 2021.

**OF. Nº. 031 / 2021 – VESF – CMA/ES**

Excelentíssimo Senhor,

Pelo presente, venho reiterar a Vossa Excelência, solicitação de obras e serviços na rua Waldemar Dineiz, (rua da Cachoeira de Lili), no distrito do Café, incluindo instalação de 3 captações de rede pluvial e acabamento de massa asfáltica com a máxima urgência.

Na certeza da atenção, apresento protestos de estima e consideração.

Atenciosamente,

**EDUARDO SILVA FERNANDES**  
**Vereador - AVANTE**

Excelentíssimo Senhor  
**NEMROD EMERICK - Nirrô**  
Prefeito Municipal  
Alegre/ES

---



# *Câmara Municipal de Alegre*

**ESTADO DO ESPÍRITO SANTO**

**CNPJ nº 31.726.714/0001-05**

Av. Jerônimo Monteiro, nº 38, 2º. Piso – Centro - Alegre (ES) - CEP: 29.500-000  
Telefax (28) 3552-1147 / 3552-3707 - [cmalegre@alegre.es.leg.br](mailto:cmalegre@alegre.es.leg.br) / [www.alegre.es.leg.br.br](http://www.alegre.es.leg.br.br)







# *Câmara Municipal de Alegre*

**ESTADO DO ESPÍRITO SANTO**

**CNPJ nº 31.726.714/0001-05**

Av. Jerônimo Monteiro, nº 38, 2º. Piso – Centro - Alegre (ES) - CEP: 29.500-000  
Telefax (28) 3552-1147 / 3552-3707 - [cmalegre@alegre.es.leg.br](mailto:cmalegre@alegre.es.leg.br) / [www.alegre.es.leg.br.br](http://www.alegre.es.leg.br.br)

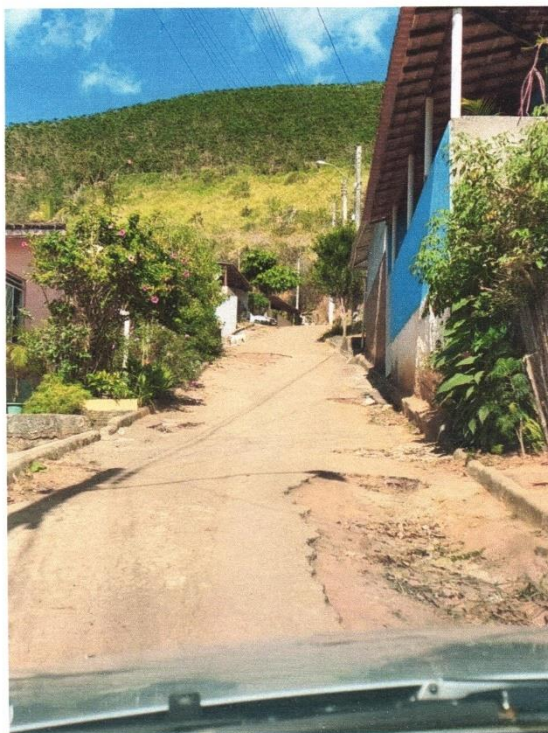



# *Câmara Municipal de Alegre*

**ESTADO DO ESPÍRITO SANTO**

**CNPJ nº 31.726.714/0001-05**

Av. Jerônimo Monteiro, nº 38, 2º. Piso – Centro - Alegre (ES) - CEP: 29.500-000  
Telefax (28) 3552-1147 / 3552-3707 - [cmalegre@alegre.es.leg.br](mailto:cmalegre@alegre.es.leg.br) / [www.alegre.es.leg.br.br](http://www.alegre.es.leg.br.br)

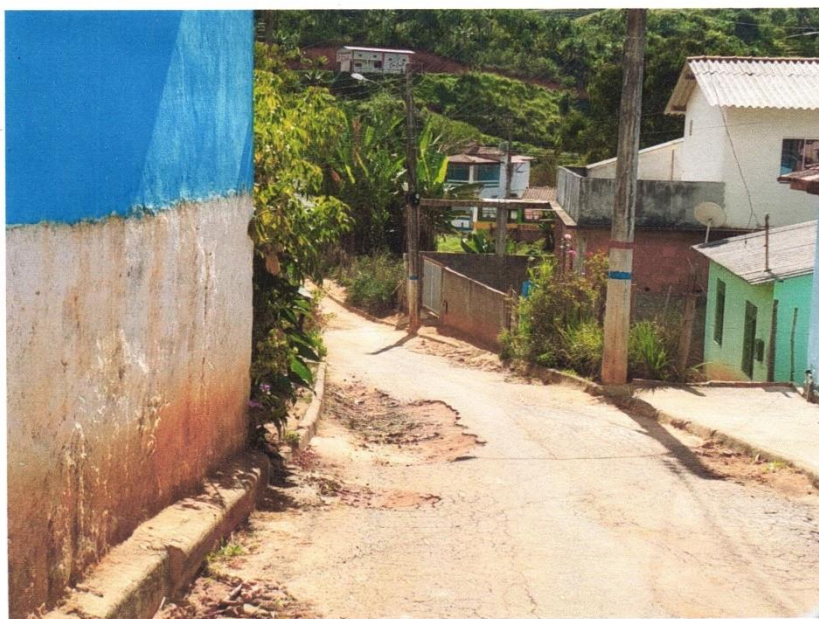





# *Câmara Municipal de Alegre*

**ESTADO DO ESPÍRITO SANTO**

**CNPJ nº 31.726.714/0001-05**

Av. Jerônimo Monteiro, nº 38, 2º. Piso – Centro - Alegre (ES) - CEP: 29.500-000  
Telefax (28) 3552-1147 / 3552-3707 - [cmalegre@alegre.es.leg.br](mailto:cmalegre@alegre.es.leg.br) / [www.alegre.es.leg.br.br](http://www.alegre.es.leg.br.br)

---

Alegre/ES, 24 de Agosto de 2021.

**OF. Nº. 030 / 2021 – VESF – CMA/ES**

Excelentíssimo Senhor,

Pelo presente, venho indicar a Vossa Excelência, para que envie esforços considerando a desobstrução formal do convenio nº 156/2014 junto a SESPORT no sentido de licitar a obra de continuação/término do ginásio multiuso do distrito do Café, obra paralisada desde 2015, conforme documentos em anexo.

Na certeza da atenção, apresento protestos de estima e consideração.

Atenciosamente,

**EDUARDO SILVA FERNANDES**  
**Vereador - AVANTE**

Excelentíssimo Senhor  
**NEMROD EMERICK - Nirrô**  
Prefeito Municipal  
Alegre/ES

---





# Câmara Municipal de Alegre

**ESTADO DO ESPÍRITO SANTO**

**CNPJ nº 31.726.714/0001-05**

Av. Jerônimo Monteiro, nº 38, 2º. Piso – Centro - Alegre (ES) - CEP: 29.500-000  
Telefax (28) 3552-1147 / 3552-3707 - [cmalegre@alegre.es.leg.br](mailto:cmalegre@alegre.es.leg.br) / [www.alegre.es.leg.br.br](http://www.alegre.es.leg.br.br)

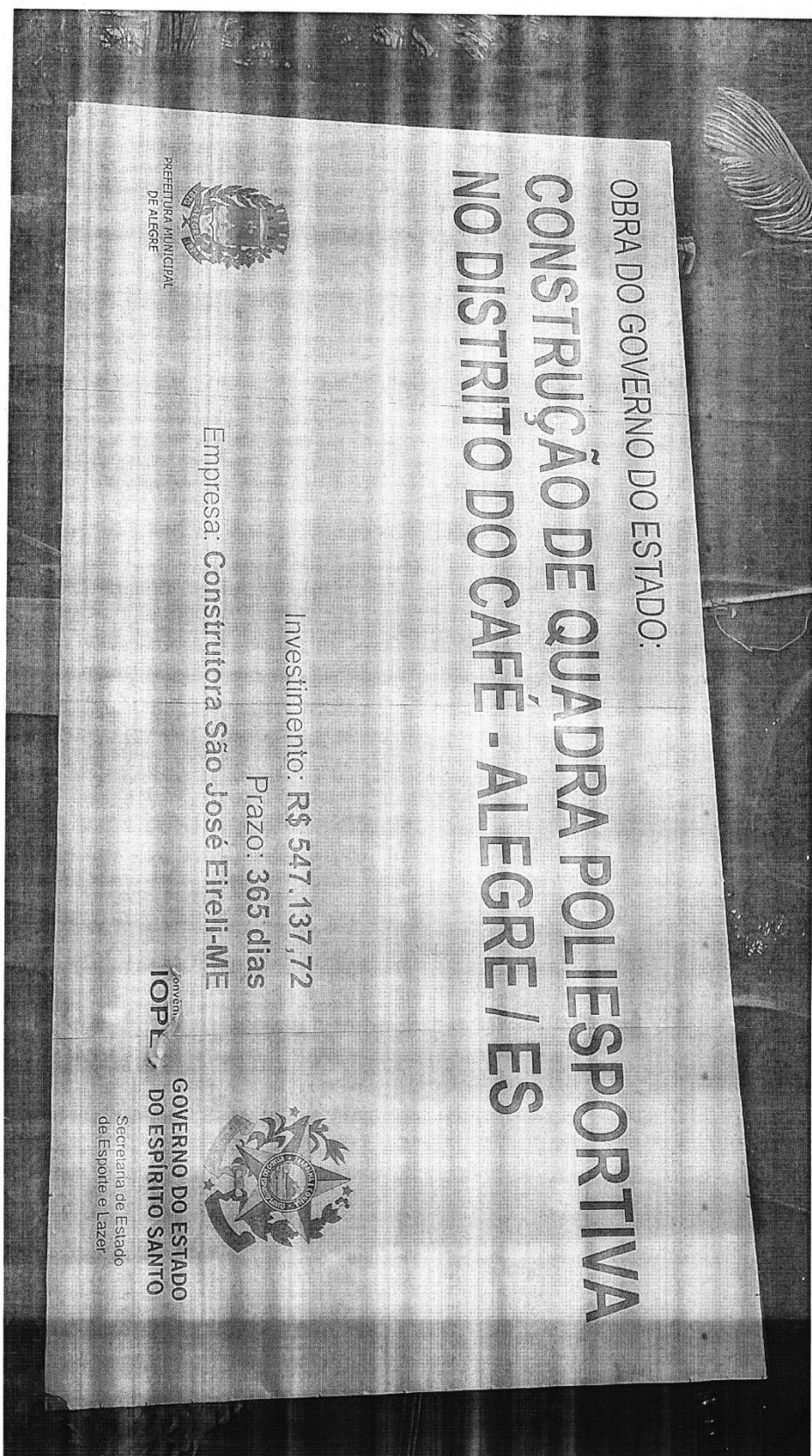





# Câmara Municipal de Alegre

**ESTADO DO ESPÍRITO SANTO**

**CNPJ nº 31.726.714/0001-05**

Av. Jerônimo Monteiro, nº 38, 2º. Piso – Centro - Alegre (ES) - CEP: 29.500-000  
Telefax (28) 3552-1147 / 3552-3707 - [cmalegre@alegre.es.leg.br](mailto:cmalegre@alegre.es.leg.br) / [www.alegre.es.leg.br.br](http://www.alegre.es.leg.br.br)

## PORTAL DA TRANSPARÊNCIA DO ES

Código do Convênio: 140496  
Número do Convênio: 156/2014  
Número do processo estadual: 46357270  
Número do processo externo: ?  
Objeto: Obras  
Data de Celebração 30/12/2014  
Data de fim de vigência 29/12/2015  
Data de publicação -  
Data de registro: 30/12/2014  
Data de cancelamento: -  
Município: ALEGRE  
Valor R\$ 728.255,44  
Valor Celebrado: R\$ 728.255,44  
Valor de Repasse do Concedente: R\$ 728.255,44  
Valor de Contrapartida do  
Conveniente/Beneficiário: R\$ 0,00  
Concedente SECRETARIA DE ESTADO DE ESPORTES E LAZER  
Conveniente/Beneficiário: PREFEITURA MUNICIPAL DE ALEGRE  
Objetivo: CONSTRUÇÃO DE QUADRA POLIESPORTIVA NO DISTRITO DO CAFÉ, NO MUNICÍPIO DE ALEGRE. REGISTRADO EM: 30/12/2014  
Justificativa: Construção de quadra poliesportiva no Distrito do Café.  
Responsável pela parte do Concedente: ?.  
Responsável pela parte do Conveniente: ?.





# Câmara Municipal de Alegre

**ESTADO DO ESPÍRITO SANTO**

**CNPJ nº 31.726.714/0001-05**

Av. Jerônimo Monteiro, nº 38, 2º. Piso – Centro - Alegre (ES) - CEP: 29.500-000  
Telefax (28) 3552-1147 / 3552-3707 - [cmalegre@alegre.es.leg.br](mailto:cmalegre@alegre.es.leg.br) / [www.alegre.es.leg.br.br](http://www.alegre.es.leg.br.br)

N M < > ? . ↑ ↓ End

 **PREFEITURA MUNICIPAL DE ALEGRE-ES** 

**MEMORIAL DESCRITIVO PARA EXECUÇÃO DE**  
**QUADRA POLIESPORTIVA COBERTA COM ARQUIBANCADA NA**  
**LOCALIDADE DE CAFÉ**

O presente memorial visa descrever os materiais, especificações técnicas e os serviços arquitetônicos a serem executados para construção da quadra poliesportiva na localidade de CAFÉ ALEGRE - ES.

A quadra poliesportiva contempla os seguintes compartimentos projetados:

- Quadra
- Arquibancadas
- Circulações
- Cantina
- Cozinha
- Camarim
- Banheiros e vestiários
- Palco
- Pátio e estacionamento
- Gramados

**1. Serviços Preliminares**

Deverá ser feita a locação dos eixos principais dos elementos que constarem do Projeto. As marcações, serão feitas mediante a fixação de quadros de madeira e deverão ser aprovadas pela Fiscalização.

O canteiro deverá ser organizado e limpo, cabendo ao construtor manter essas condições durante a obra, retirando quaisquer materiais, equipamentos, entulhos e outros que não sejam necessários à execução.

**2. Especificações Técnicas**

**FUNDAÇÃO**

As escavações para as fundações serão convenientemente isoladas, escoradas, adotando-se todas as providências e cautelas aconselháveis para a segurança dos operários.





# Câmara Municipal de Alegre

ESTADO DO ESPÍRITO SANTO

CNPJ nº 31.726.714/0001-05

Av. Jerônimo Monteiro, nº 38, 2º. Piso – Centro – Alegre (ES) - CEP: 29.500-000  
Telefax (28) 3552-1147 / 3552-3707 - [cmalegre@alegre.es.leg.br](mailto:cmalegre@alegre.es.leg.br) / [www.alegre.es.leg.br.br](http://www.alegre.es.leg.br.br)

ITEM		DISCRIMINAÇÃO	UNID.	PREVISTO	PREÇO UNITÁRIO	VALOR TOTAL
11.27	160319	Presilha de latão ref. 744, inclusive parafuso fenda DN 4,2x32mm e bucha nylon DN 6mm e vedação dos furos com poliuretano ref. 5905, marca de ref. Termotécnica ou equivalente.	und	45,00	R\$ 7,53	R\$ 338,85
12		<b>PINTURA</b>				R\$ 69.359,27
12.1	160708	Pintura com tinta acrílica Suvini, Coral ou Metalatex, inclusive selador acrílico, em paredes externas a três demãos	M2	1.301,18	R\$ 17,16	R\$ 22.328,25
12.2	190302	Pintura com tinta esmalte sintético, marcas de referência Suvini, Coral ou Metalatex, inclusive fundo branco nivelador, em madeira a duas demãos	M2	43,82	R\$ 17,05	R\$ 747,20
12.3	200703	Pintura à base de epoxi, marcas de referência Suvini, Coral ou Novacor, em faixas com largura de 5cm, para demarcação de quadras de esportes	M	323,12	R\$ 23,50	R\$ 7.593,32
13		<b>INSTALAÇÕES DE INCÊNDIO</b>				R\$ 30.688,77
13.1	160808	Extintor de incêndio de gás carbônico CO2-5 Kg, inclusive suporte para fixação e placa sinalizadora em PVC fotoluminescente	UNID	1,00	R\$ 516,46	R\$ 516,46
13.2	160805	Extintor de incêndio de pó químico seco 6 Kg, inclusive suporte para fixação e placa sinalizadora	UNID	3,00	R\$ 151,43	R\$ 454,29
13.3	160613	Ponto para iluminação de emergência completo, inclusive bloco autônomo de iluminação 2x9W com tomada universal	UNID	7,00	R\$ 227,83	R\$ 1.594,81
13.4	Comp.01	Luminária de emergência, Autônoma com dois faróis de 55 watts, Computação automática e instantânea na falta de energia elétrica, Sistema de Flutuação de bateria, Corte de mínima tensão, dispositivo para prolongar a vida útil da bateria, Necessária de uma Bateria interna Automotiva de 45ah ou 60ah, Dimensões: 40cm x 24cm x 33 cm (L x P x A) Tensão: 110V / 220V (com chave seletora)	und	4,00	R\$ 297,86	R\$ 1.191,43
14		<b>SERVIÇOS COMPLEMENTARES</b>				R\$ 3.758,99
14.1	200709	Tabela de basquete de madeira, com aro, inclusive colocação	UNID	2,00	R\$ 575,07	R\$ 1.150,14
14.2	200707	Trava para futebol de salão de tubo de ferro galvanizado 3", com recuo, removível	UNID	2,00	R\$ 1.413,16	R\$ 2.826,36
14.3	200705	Rede para voleibol com malha grossa, faixas de lona superior e inferior	und	1,00	R\$ 124,38	R\$ 124,38
14.4	200713	Rede para futebol de salão	und	2,00	R\$ 87,17	R\$ 174,34
14.5	200708	Conjunto de poste de voleibol de tubo de ferro galvanizado 3" e parte móvel de 21/2", inclusive carretinha, furo com tubo de ferro galvanizado de 31/2" e lâmpado de furo.	UNID	1,00	R\$ 929,54	R\$ 929,54
14.6	200401	Limpeza geral de obras	M2	721,00	R\$ 8,03	R\$ 5.789,61
14.7	200326	Fornecimento e plantio de grama em placas tipo esmeralda, inclusive fornecimento de terra vegetal	M2	35,28	R\$ 14,95	R\$ 527,44
14.8	200563	Banco de concreto armado aparente com apoios de alvenaria assentada com argamassa de cimento, cal e areia, largura de 0,50m e espessura de 0,05m	M	20,00	R\$ 111,23	R\$ 2.224,60
14.9	200573	Bicicletário em tubo de ferro galvanizado 1" e ferro liso 1/2", inclusive pintura, conforme projeto padrão SEDU	M	6,00	R\$ 104,50	R\$ 627,00
14.10	200706	Suporte para tabela de basquete de concreto armado Fck = 15MPa, inclusive forma, armação, lançamento e desforma	und	2,00	R\$ 2.658,23	R\$ 5.312,46
14.11	200501	Conjunto de 03 mastros, para bandeira, em ferro galvanizado, 2 com 7,50m de altura e 1 com 9,0m de altura, nos diâmetros de 4", 3" e 2", inclusive base de concreto, conf. detalhe de projeto	UNID	1,00	R\$ 5.361,40	R\$ 5.361,40
<b>TOTAL</b>						<b>R\$ 759.284,41</b>
ABORAÇÃO:		OBSERVAÇÕES: ORÇAMENTO COM REFERÊNCIA PLANILHA LABOR DATA		OBSERVAÇÕES:		
ALEGRE, MARÇO de 2014		BASE 01/2014				
PAULO LEMOS BARBOSA PREFEITO MUNICIPAL DE MUQUI		ALESSANDRO RODRIGUES BATISTA CAU A63305-4 ARQUITETO URBANISTA				





# Câmara Municipal de Alegre

**ESTADO DO ESPÍRITO SANTO**

**CNPJ nº 31.726.714/0001-05**

Av. Jerônimo Monteiro, nº 38, 2º. Piso – Centro - Alegre (ES) - CEP: 29.500-000  
Telefax (28) 3552-1147 / 3552-3707 - [cmalegre@alegre.es.leg.br](mailto:cmalegre@alegre.es.leg.br) / [www.alegre.es.leg.br.br](http://www.alegre.es.leg.br.br)

1,00	R\$ 5.361,40	R\$ 5.361,40
		R\$ 25.047,29
TOTAL		R\$ 759.284,41
DÍVIDAS:		





# Câmara Municipal de Alegre

**ESTADO DO ESPÍRITO SANTO**

**CNPJ nº 31.726.714/0001-05**

Av. Jerônimo Monteiro, nº 38, 2º. Piso – Centro - Alegre (ES) - CEP: 29.500-000  
Telefax (28) 3552-1147 / 3552-3707 - [cmalegre@alegre.es.leg.br](mailto:cmalegre@alegre.es.leg.br) / [www.alegre.es.leg.br.br](http://www.alegre.es.leg.br.br)

21/09/2019

Obras Públicas - TCE/ES

- [Dados da Obra](#)
- [Documentos](#)
- [Imagens](#)
- [Localização](#)
- [Contato](#)
- [Voltar para o Resultado](#)

## **PREFEITURA MUNICIPAL DE ALEGRE - Construção de Quadra Poliesportiva do Distrito do Café**

### **DADOS DA OBRA**

**Órgão Público:**

PREFEITURA MUNICIPAL DE ALEGRE

**Bem Público:**

CONSTRUÇÃO DE QUADRA POLIESPORTIVA DO DISTRITO DO CAFÉ

**Descrição da Obra:**

CONSTRUÇÃO DA QUADRA POLIESPORTIVA DO DISTRITO DO CAFÉ

**Quantidade/Unidade de Medida:**

360DIA

**Setor Beneficiado:**

EDUCAÇÃO

**Tipo Obra:**

QUADRA DE ESPORTE

**Tipo Serviço:**

CONSTRUÇÃO NOVA

**Endereço:**

RUA PROJETADA

**Bairro:**

DISTRITO DO CAFÉ

**Município:**

ALEGRE

**CEP:**

29515000

### **ENGENHEIROS**

**Engenheiro(s) de Fiscalização:**

THIAGO COELHO MORALIS CREA: ES-034135/D INÍCIO

ATIVIDADE: 10/11/2015

KÁTIA GALON CREA: CAU A53454-4 INÍCIO ATIVIDADE: 11/05/2017

**Engenheiro(s) de Execução:**

DANILO JARDIM DE CARVALHO CREA: ES - 7335/D INÍCIO

ATIVIDADE: 10/11/2015

**Engenheiro(s) Projetista(s):**

ALESSANDRO RODRIGUES BATISTA CREA: A63305-4

### **DADOS DO CONTRATO**

**Contrato/Ano - Nº Obra:**

093/2015-1

Assinatura: 28/10/2015

**Regime de Execução:**

EMPREITADA POR PREÇO UNITÁRIO

**Modalidade Licitação:**

TOMADA DE PREÇO

Número/Ano: 005/2015

**Empresa Contratada:**

CONSTRUTORA  
SÃO JOSÉ  
LTDA-ME

CNPJ: 09.094.116/0001-01

### **DADOS DE EXECUÇÃO DA OBRA**

**Forma de Execução da Obra:**

INDIRETA

**Situação/Data:**

PARALISADA - 26/12/2016

**Prazo Inicial(Dias):**

360

**Prazo Aditado(Dias):** 600

**Prazo Total(Dias):** 960

**Valor Inicial(R\$):**

547.137,72

**Valor Aditado(R\$):** 0,00

**Valor Total Atual(R\$):** 253.094,71

**Valor Total da Medição(R\$):**

253.094,71

**Valor Total Material (R\$):** 0,00

**Total Máq./Equip. (R\$):** 0,00

**Tribunal de Contas do Estado do Espírito Santo**

<https://geoobras.tce.es.gov.br/cidadao/Obras/ObrasPaginaInteiraDetalhes.aspx?IDOBRA=8798&tipo=1>





# Câmara Municipal de Alegre

**ESTADO DO ESPÍRITO SANTO**

**CNPJ nº 31.726.714/0001-05**

Av. Jerônimo Monteiro, nº 38, 2º. Piso – Centro - Alegre (ES) - CEP: 29.500-000  
Telefax (28) 3552-1147 / 3552-3707 - [cmalegre@alegre.es.leg.br](mailto:cmalegre@alegre.es.leg.br) / [www.alegre.es.leg.br.br](http://www.alegre.es.leg.br.br)

26/12/2018



## CONTA CORRENTE

CLIENTE  
CONTA  
AGÊNCIA  
PERÍODO

PREF. MUN. DE ALEGRE  
2450894 - 7  
138 - ALEGRE  
DEZEMBRO/2018

DATA	LANÇAMENTO	VALOR (R\$)
	SALDO ANTERIOR	0,00
21/12	CRED. SIGEFES 390101	294.042,92
	SALDO CONTA CORRENTE	294.042,92



# *Câmara Municipal de Alegre*

**ESTADO DO ESPÍRITO SANTO**

**CNPJ nº 31.726.714/0001-05**

Av. Jerônimo Monteiro, nº 38, 2º. Piso – Centro - Alegre (ES) - CEP: 29.500-000  
Telefax (28) 3552-1147 / 3552-3707 - [cmalegre@alegre.es.leg.br](mailto:cmalegre@alegre.es.leg.br) / [www.alegre.es.leg.br.br](http://www.alegre.es.leg.br.br)

---

Alegre/ES, 24 de Agosto de 2021.

**OF. Nº. 029 / 2021 – VESF – CMA/ES**

Excelentíssimo Senhor,

Pelo presente, venho indicar a Vossa Excelência, celebração de convenio do Governo do Estado visando contemplar o distrito do Café com uma briquedopraça equipamento que faz parte do Projeto Praça Saudável da SETADES/ES.

Na oportunidade, solicito que informe se o Município de Alegre aderiu ao programa Criança Feliz do Governo Federal.

Na certeza da atenção, apresento protestos de estima e consideração.

Atenciosamente,

**EDUARDO SILVA FERNANDES**  
**Vereador - AVANTE**

Excelentíssimo Senhor  
**NEMROD EMERICK - Nirrô**  
Prefeito Municipal  
Alegre/ES

---





# *Câmara Municipal de Alegre*

**ESTADO DO ESPÍRITO SANTO**

**CNPJ nº 31.726.714/0001-05**

Av. Jerônimo Monteiro, nº 38, 2º. Piso – Centro - Alegre (ES) - CEP: 29.500-000  
Telefax (28) 3552-1147 / 3552-3707 - [cmalegre@alegre.es.leg.br](mailto:cmalegre@alegre.es.leg.br) / [www.alegre.es.leg.br.br](http://www.alegre.es.leg.br.br)



**PROJETO BRINQUEDOPRAÇA – SETADES/ES  
PARA CONTEMPLAR O DISTRITO DO CAFÉ, ALEGRE/ES.**



# Câmara Municipal de Alegre

**ESTADO DO ESPÍRITO SANTO**

**CNPJ nº 31.726.714/0001-05**

Av. Jerônimo Monteiro, nº 38, 2º. Piso – Centro - Alegre (ES) - CEP: 29.500-000  
Telefax (28) 3552-1147 / 3552-3707 - [cmalegre@alegre.es.leg.br](mailto:cmalegre@alegre.es.leg.br) / [www.alegre.es.leg.br.br](http://www.alegre.es.leg.br.br)



## Confirmação de Requerimento

### Informações:

Este protocolo não garante a regularização da situação do eleitor. O requerimento deverá ser analisado e concluído pela unidade da Justiça Eleitoral. Acompanhe o andamento de seu requerimento na aba "Acompanhar requerimento".

### Dados do Requerimento:

**Nome:** ANDREI MACHADO RINGUIER

**Número Protocolo:** 140040405202141632

**Situação:** Aguardando a análise da Justiça Eleitoral. Consulte na página do Tribunal Regional Eleitoral de seu estado sobre a forma de atendimento.

**Data do Requerimento:** 04/05/2020

### Local de Atendimento:

Consulte na página do Tribunal Regional Eleitoral de seu estado sobre a forma de atendimento.





# Câmara Municipal de Alegre

**ESTADO DO ESPÍRITO SANTO**

**CNPJ nº 31.726.714/0001-05**

Av. Jerônimo Monteiro, nº 38, 2º. Piso – Centro - Alegre (ES) - CEP: 29.500-000  
Telefax (28) 3552-1147 / 3552-3707 - [cmalegre@alegre.es.leg.br](mailto:cmalegre@alegre.es.leg.br) / [www.alegre.es.leg.br.br](http://www.alegre.es.leg.br.br)

**PROJETO PRAÇA  
SAUDÁVEL**

**PARA O DISTrito DO CAFÉ**

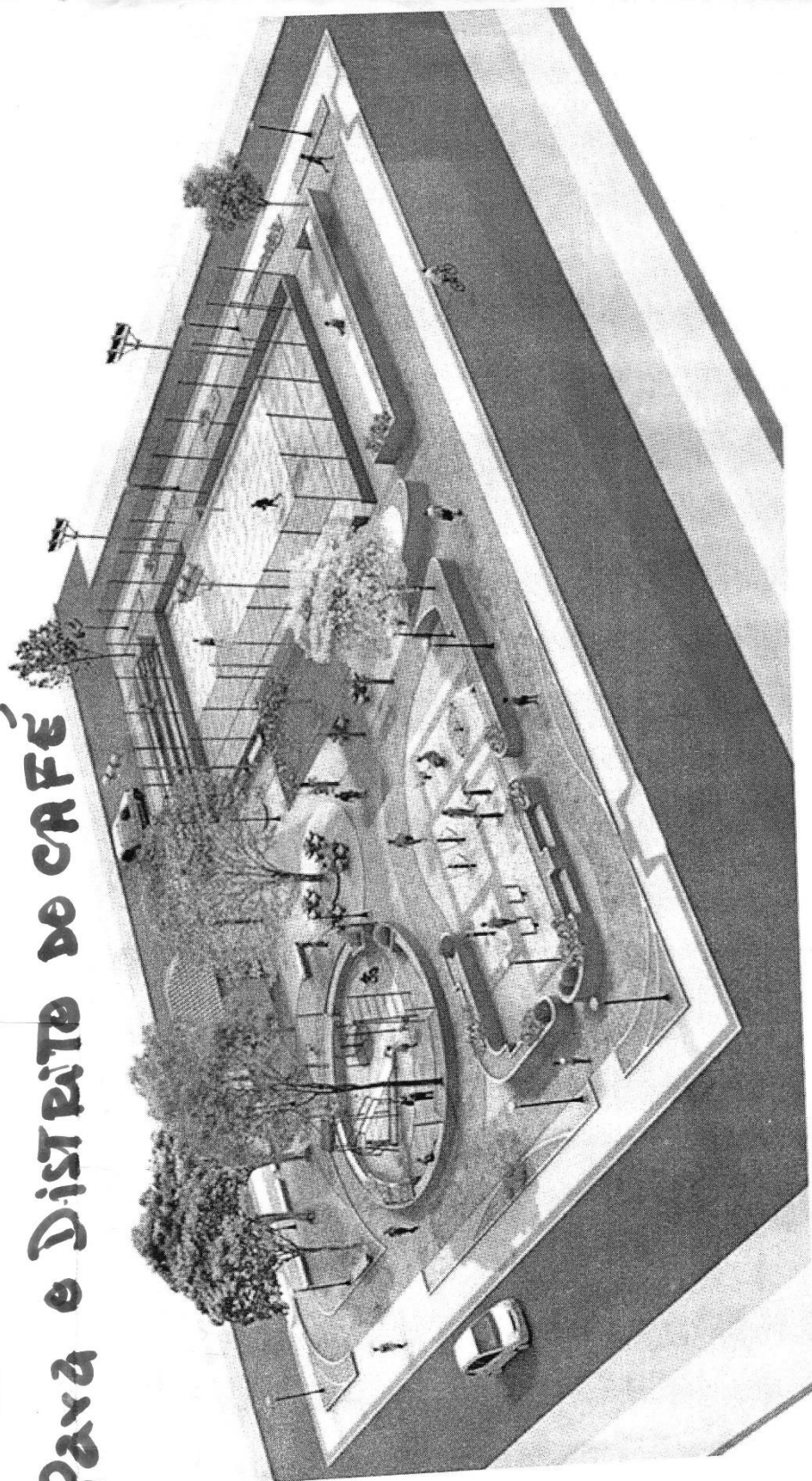



# *Câmara Municipal de Alegre*

**ESTADO DO ESPÍRITO SANTO**

**CNPJ nº 31.726.714/0001-05**

Av. Jerônimo Monteiro, nº 38, 2º. Piso – Centro - Alegre (ES) - CEP: 29.500-000  
Telefax (28) 3552-1147 / 3552-3707 - [cmalegre@alegre.es.leg.br](mailto:cmalegre@alegre.es.leg.br) / [www.alegre.es.leg.br.br](http://www.alegre.es.leg.br.br)

Alegre/ES, 24 de Agosto de 2021.

**OF. Nº. 028 / 2021 – VESF – CMA/ES**

Excelentíssimo Senhor,

Pelo presente, venho indicar a Vossa Excelência, relatório dos pontos que necessitam de sinal digital de telefonia móvel rural da região do distrito do Café:

- Boa Sorte
- Vargem Alegre
- Roseira
- Queimados
- Assentamento Paraíso
- Lagoa Seca
- Retiro
- Bom Ver

A presente indicação se destina a Deputada Federal Soraya Manato que se prontificou a providenciar torres repetidoras para atender as demandas das regiões sem coberturas digitais.

Na certeza da atenção, apresento protestos de estima e consideração.

Atenciosamente,

**EDUARDO SILVA FERNANDES**  
**Vereador - AVANTE**

Excelentíssimo Senhor  
**NEMRDO EMERICK – Nirrô**  
Prefeito Municipal  
Alegre/ES





# *Câmara Municipal de Alegre*

**ESTADO DO ESPÍRITO SANTO**

**CNPJ nº 31.726.714/0001-05**

Av. Jerônimo Monteiro, nº 38, 2º. Piso – Centro - Alegre (ES) - CEP: 29.500-000  
Telefax (28) 3552-1147 / 3552-3707 - [cmalegre@alegre.es.leg.br](mailto:cmalegre@alegre.es.leg.br) / [www.alegre.es.leg.br.br](http://www.alegre.es.leg.br.br)

---

Alegre/ES, 17 de Agosto de 2021.

**OF. Nº. 0400/ 2021 – GAB – CMA/ES**

Ilustríssima Senhora,

Conforme pronunciamento do Vereador **EDUARDO SILVA FERNANDES**, feito na Sessão Ordinária do dia 16/08/2021, vimos solicitar a Vossa Senhoria, que antecipe o Licenciamento Ambiental, para o desassoreamento dos rios, antes do início do referido serviço.

Na certeza da atenção, apresentamos protestos de estima e consideração.

Atenciosamente,

**CARLOS RENATO VIANA**  
Presidente

Ilustríssima Senhora

**GRAZIELA FERREIRA**

Secretária Executiva de Meio Ambiente e Desenvolvimento Sustentável –

SEMMADES

Alegre/ES

---



# *Câmara Municipal de Alegre*

**ESTADO DO ESPÍRITO SANTO**

**CNPJ nº 31.726.714/0001-05**

Av. Jerônimo Monteiro, nº 38, 2º. Piso – Centro - Alegre (ES) - CEP: 29.500-000  
Telefax (28) 3552-1147 / 3552-3707 - [cmalegre@alegre.es.leg.br](mailto:cmalegre@alegre.es.leg.br) / [www.alegre.es.leg.br.br](http://www.alegre.es.leg.br.br)

---

Alegre/ES, 17 de Agosto de 2021.

**OF. Nº. 0399/ 2021 – GAB – CMA/ES**

Excelentíssimo Senhor,

Conforme pronunciamento do Vereador **EDUARDO SILVA FERNANDES**, feito na Sessão Ordinária do dia 16/08/2021, vimos agradecer a Vossa Excelência, por estar intermediando nas demandas deste Município de Alegre/ES, junto ao Governo do Estado, não medindo esforços para garantir o melhor atendimento às reivindicações de nossa população.

Ao ensejo, apresentamos protestos de estima e consideração.

Atenciosamente,

**CARLOS RENATO VIANA**  
Presidente

Excelentíssimo Senhor  
**Deputado Estadual VANDINHO LEITE**  
Assembleia Legislativa do Estado do Espírito Santo.  
Alegre/ES

---



# *Câmara Municipal de Alegre*

**ESTADO DO ESPÍRITO SANTO**

**CNPJ nº 31.726.714/0001-05**

Av. Jerônimo Monteiro, nº 38, 2º. Piso – Centro - Alegre (ES) - CEP: 29.500-000  
Telefax (28) 3552-1147 / 3552-3707 - [cmalegre@alegre.es.leg.br](mailto:cmalegre@alegre.es.leg.br) / [www.alegre.es.leg.br.br](http://www.alegre.es.leg.br.br)

---

Alegre/ES, 17 de Agosto de 2021.

**OF. Nº. 0398/2021 – GAB – CMA/ES**

Excelentíssimo Senhor,

Conforme pronunciamento do Vereador **EDUARDO SILVA FERNANDES**, feito na Sessão Ordinária do dia 16/08/2021, vimos reiterar a Vossa Excelência, a indicação solicitada da necessidade de podar as árvores do bairro Alto Universitário, rua da lateral do CCAUFES e a retirada de entulhos, tendo em vista que moradores relatam que a referida rua está sem assistência há mais de 3 anos

Na expectativa da atenção, apresentamos protestos de estima e consideração.

Atenciosamente,

**CARLOS RENATO VIANA**  
Presidente

Excelentíssimo Senhor  
**NEMROD EMERICK - NIRRÔ**  
Prefeito Municipal  
Alegre/ES

---



# Câmara Municipal de Alegre

**ESTADO DO ESPÍRITO SANTO**

**CNPJ nº 31.726.714/0001-05**

Av. Jerônimo Monteiro, nº 38, 2º. Piso – Centro - Alegre (ES) - CEP: 29.500-000  
Telefax (28) 3552-1147 / 3552-3707 - [cmalegre@alegre.es.leg.br](mailto:cmalegre@alegre.es.leg.br) / [www.alegre.es.leg.br.br](http://www.alegre.es.leg.br.br)

Alegre/ES, 17 de Agosto de 2021.

**OF. Nº. 0388/2021 – GAB – CMA/ES**

Excelentíssimo Senhor,

Conforme pronunciamento do Vereador **EDUARDO SILVA FERNANDES**, feito na Sessão Ordinária do dia 16/08/2021, **com associação da Vereadora Taiza Garcia Vargas Pirovani**, vimos reiterar a Vossa Excelência, solicitação no sentido de informar a esta Casa de Leis o andamento das ações relacionadas ao Programa de Regularização Fundiária, informando a previsão para atendimento a todos os loteamentos tidos como irregulares na sede e distritos deste Município.

Na expectativa da atenção, apresentamos protestos de estima e consideração.

Atenciosamente,

**CARLOS RENATO VIANA**  
Presidente

Excelentíssimo Senhor  
**NEMROD EMERICK - NIRRÔ**  
Prefeito Municipal  
Alegre/ES





# *Câmara Municipal de Alegre*

**ESTADO DO ESPÍRITO SANTO**

**CNPJ nº 31.726.714/0001-05**

Av. Jerônimo Monteiro, nº 38, 2º. Piso – Centro - Alegre (ES) - CEP: 29.500-000  
Telefax (28) 3552-1147 / 3552-3707 - [cmalegre@alegre.es.leg.br](mailto:cmalegre@alegre.es.leg.br) / [www.alegre.es.leg.br.br](http://www.alegre.es.leg.br.br)

---

Alegre/ES, 10 de Agosto de 2021.

**OF. Nº. 0371/ 2021 – GAB – CMA/ES**

Excelentíssimo Senhor,

Conforme pronunciamento do Vereador **EDUARDO SILVA FERNANDES**, feito na Sessão Ordinária do dia 09/08/2021, vimos solicitar a Vossa Excelência, que faça cumprir a Lei Municipal referente a regulamentação da faixa de domínio das estradas rurais do Município.

Na expectativa da atenção, apresentamos protestos de estima e consideração.

Atenciosamente,

**CARLOS RENATO VIANA**  
Presidente

Excelentíssimo Senhor  
**NEMROD EMERICK - NIRRÔ**  
Prefeito Municipal  
Alegre/ES

---



# *Câmara Municipal de Alegre*

**ESTADO DO ESPÍRITO SANTO**

**CNPJ nº 31.726.714/0001-05**

Av. Jerônimo Monteiro, nº 38, 2º. Piso – Centro - Alegre (ES) - CEP: 29.500-000  
Telefax (28) 3552-1147 / 3552-3707 - [cmalegre@alegre.es.leg.br](mailto:cmalegre@alegre.es.leg.br) / [www.alegre.es.leg.br.br](http://www.alegre.es.leg.br.br)

Alegre/ES, 10 de Agosto de 2021.

**OF. Nº. 0370/ 2021 – GAB – CMA/ES**

Excelentíssimo Senhor,

Conforme pronunciamento do Vereador **EDUARDO SILVA FERNANDES**, feito na Sessão Ordinária do dia 09/08/2021, vimos solicitar a Vossa Excelência, que encaminhe via sistema Edoc's/ES do Governo do Estado, as seguintes indicações descritas abaixo e em anexo:

- “Instalação de proteções metálicas complementares do tipo Guard rail's, ao longo do trecho da Rodovia ES-181 – Alegre x Café, considerando a existência de aproximadamente 1.000m (um mil metros) lineares de áreas de risco absolutamente desprotegidas”.

- “Instalação de Ciclovía (ou Calçada multiuso) ao longo do trecho da Rodovia ES-181, Alegre x Café, considerando a rotineira utilização desse trecho por um número enorme de usuários para a prática do Mountain Bike, Ciclismo dentre outros exercícios, como caminhadas e corridas durante todo ano”.

Na expectativa da atenção, apresentamos protestos de estima e consideração.

Atenciosamente,

**CARLOS RENATO VIANA**  
Presidente

Excelentíssimo Senhor  
**NEMROD EMERICK - NIRRÔ**  
Prefeito Municipal  
Alegre/ES



# *Câmara Municipal de Alegre*

**ESTADO DO ESPÍRITO SANTO**

**CNPJ nº 31.726.714/0001-05**

Av. Jerônimo Monteiro, nº 38, 2º. Piso – Centro - Alegre (ES) - CEP: 29.500-000  
Telefax (28) 3552-1147 / 3552-3707 - [cmalegre@alegre.es.leg.br](mailto:cmalegre@alegre.es.leg.br) / [www.alegre.es.leg.br.br](http://www.alegre.es.leg.br.br)

Alegre/ES, 03 de Agosto de 2021.

**OF. Nº. 0376/ 2021 – GAB – CMA/ES**

Ilustríssimo Senhor,

Conforme pronunciamento do Vereador **EDUARDO SILVA FERNANDES**, feito na Sessão Ordinária do dia 02/08/2021, vimos solicitar a Vossa Senhoria, informações e esclarecimentos em relação a ligação e o funcionamento da torre na localidade de Santa Catarina divisa entre Alegre x Guaçuí, na comunidade da Bela Aurora, considerando que já existe uma nova torre no local. Os moradores relataram que a referida torre está ligada, porém não tem sinal.

Na certeza da atenção, apresentamos protestos de estima e consideração.

Atenciosamente,

**CARLOS RENATO VIANA**  
Presidente

Ilustríssimo Senhor  
**Diretor Executivo de Relações Institucionais**  
Operadora de Telefonia TIM  
Vitória/ES



# *Câmara Municipal de Alegre*

**ESTADO DO ESPÍRITO SANTO**

**CNPJ nº 31.726.714/0001-05**

Av. Jerônimo Monteiro, nº 38, 2º. Piso – Centro - Alegre (ES) - CEP: 29.500-000  
Telefax (28) 3552-1147 / 3552-3707 - [cmalegre@alegre.es.leg.br](mailto:cmalegre@alegre.es.leg.br) / [www.alegre.es.leg.br.br](http://www.alegre.es.leg.br.br)

---

Alegre/ES, 27 de julho de 2021.

**OF. Nº. 0351/ 2021 – GAB – CMA/ES**

Ilustríssimo Senhor,

Conforme pronunciamento do Vereador **EDUARDO SILVA FERNANDES**, feito na Sessão Ordinária do dia 26/07/2021, vimos solicitar a Vossa Senhoria, a adequação dos horários da Viação Real de anteriormente conforme no contrato, estabelecidos antes da pandemia, tendo em vista que esse atual horário não tem atendido a população deste Município de Alegre/ES.

Na certeza da atenção, apresentamos protestos de estima e consideração.

Atenciosamente,

**CARLOS RENATO VIANA**  
Presidente

Ilustríssimo Senhor

**RAPHAEL TRÉS**

Diretor Presidente da CETURB

Companhia Estadual de Transportes Coletivos de Passageiros do Estado do Espírito Santo - (CETURB/ES)

Vitória/ES

---





# *Câmara Municipal de Alegre*

**ESTADO DO ESPÍRITO SANTO**

**CNPJ nº 31.726.714/0001-05**

Av. Jerônimo Monteiro, nº 38, 2º. Piso – Centro - Alegre (ES) - CEP: 29.500-000  
Telefax (28) 3552-1147 / 3552-3707 - [cmalegre@alegre.es.leg.br](mailto:cmalegre@alegre.es.leg.br) / [www.alegre.es.leg.br.br](http://www.alegre.es.leg.br.br)

Alegre/ES, 27 de julho de 2021.

**OF. Nº. 0345/ 2021 – GAB – CMA/ES**

Excelentíssimo Senhor,

Conforme pronunciamento do Vereador, **EDUARDO SILVA FERNANDES**, feito na Sessão Ordinária do dia 26/07/2021, vimos solicitar a Vossa Excelência, que encaminhe a equipe de fiscalização ao distrito do Café para notificar a empresa Contract Engenharia, para que a mesma possa concluir as obras de recuperação do jardim daquele distrito.

Na expectativa da atenção, apresentamos protestos de estima e consideração.

Atenciosamente,

**CARLOS RENATO VIANA**  
Presidente

Excelentíssimo Senhor  
**NEMROD EMERICK - NIRRÔ**  
Prefeito Municipal  
Alegre/ES



# *Câmara Municipal de Alegre*

**ESTADO DO ESPÍRITO SANTO**

**CNPJ nº 31.726.714/0001-05**

Av. Jerônimo Monteiro, nº 38, 2º. Piso – Centro - Alegre (ES) - CEP: 29.500-000  
Telefax (28) 3552-1147 / 3552-3707 - [cmalegre@alegre.es.leg.br](mailto:cmalegre@alegre.es.leg.br) / [www.alegre.es.leg.br.br](http://www.alegre.es.leg.br.br)

---

Alegre/ES, 27 de julho de 2021.

**OF. Nº. 0344/ 2021 – GAB – CMA/ES**

Excelentíssimo Senhor,

Conforme pronunciamento do Vereador, **EDUARDO SILVA FERNANDES**, feito na Sessão Ordinária do dia 26/07/2021, vimos solicitar a Vossa Excelência, que contate a Secretaria Competente, no sentido de realizar serviços de caixas secas, aterros, ensaibramento na comunidade de Bom Retiro.

Na expectativa da atenção, apresentamos protestos de estima e consideração.

Atenciosamente,

**CARLOS RENATO VIANA**  
Presidente

Excelentíssimo Senhor  
**NEMROD EMERICK - NIRRÔ**  
Prefeito Municipal  
Alegre/ES

---



# *Câmara Municipal de Alegre*

**ESTADO DO ESPÍRITO SANTO**

**CNPJ nº 31.726.714/0001-05**

Av. Jerônimo Monteiro, nº 38, 2º. Piso – Centro - Alegre (ES) - CEP: 29.500-000  
Telefax (28) 3552-1147 / 3552-3707 - [cmalegre@alegre.es.leg.br](mailto:cmalegre@alegre.es.leg.br) / [www.alegre.es.leg.br.br](http://www.alegre.es.leg.br.br)

---

Alegre/ES, 20 de julho de 2021.

**OF. Nº. 0336/ 2021 – GAB – CMA/ES**

Excelentíssimo Senhor,

Conforme pronunciamento do Vereador, **EDUARDO SILVA FERNANDES**, feito na Sessão Ordinária do dia 19/07/2021, vimos indicar a Vossa Excelência, que promova uma restauração dos prédios que abrigam as Unidades de Saúde e Estratégia da Família a qual estão precisando de uma reforma básica para melhorar as condições de trabalho de seus funcionários e melhor atendimento aos usuários.

Na certeza da atenção, apresentamos protestos de estima e consideração.

Atenciosamente,

**CARLOS RENATO VIANA**  
Presidente

Excelentíssimo Senhor  
**NEMROD EMERICK - NIRRÔ**  
Prefeito Municipal  
Alegre/ES

---



# Câmara Municipal de Alegre

**ESTADO DO ESPÍRITO SANTO**

**CNPJ nº 31.726.714/0001-05**

Av. Jerônimo Monteiro, nº 38, 2º. Piso – Centro - Alegre (ES) - CEP: 29.500-000  
Telefax (28) 3552-1147 / 3552-3707 - [cmalegre@alegre.es.leg.br](mailto:cmalegre@alegre.es.leg.br) / [www.alegre.es.leg.br.br](http://www.alegre.es.leg.br.br)

Alegre/ES, 13 de julho de 2021.

**OF. Nº. 0320/ 2021 – GAB – CMA/ES**

Ilustríssima Senhora,

Conforme pronunciamento da Vereadora **TAIZA GARCIA VARGAS PIROVANI**, feito na Sessão Ordinária do dia 12/07/2021, **com associação dos Vereadores Eduardo Silva Fernandes, Sebastião Cláudio Sobreira, Romilton Polastreli e Willian Angelete Bestete**, vimos cumprimentar a Vossa Senhoria, e parabenizar pelo recurso recebido para estação de tratamento de água no distrito de Celina, pedido este feito por Vossa Senhoria no ano de 2017 ao ex Deputado Federal Carlos Humberto Manatto, na oportunidade, agradecemos por todo carinho e dedicação dispensado a este Município de Alegre, que não mediu esforços para atender às demandas de nossa comunidade.

Ao ensejo, apresentamos protestos de estima e consideração.

Atenciosamente,

**CARLOS RENATO VIANA**  
Presidente

Ilustríssima Senhora  
**SILVANEIA VIEIRA PAIVA BITENCOURT**  
Distrito de Celina - Alegre/ES





# *Câmara Municipal de Alegre*

**ESTADO DO ESPÍRITO SANTO**

**CNPJ nº 31.726.714/0001-05**

Av. Jerônimo Monteiro, nº 38, 2º. Piso – Centro - Alegre (ES) - CEP: 29.500-000  
Telefax (28) 3552-1147 / 3552-3707 - [cmalegre@alegre.es.leg.br](mailto:cmalegre@alegre.es.leg.br) / [www.alegre.es.leg.br.br](http://www.alegre.es.leg.br.br)

Alegre/ES, 09 de julho de 2021.

**OF. Nº. 027 / 2021 – VESF – CMA/ES**

Excelentíssimo Senhor,

Pelo presente, venho solicitar a Vossa Excelência, que viabilize a realização de 2 (dois) drenos na estrada Café x Santa Clara, próximo ao Enes Mozeli, sendo um no morro e outro na propriedade do Sr. Juarez Escromozino.

Na oportunidade, informo que o patrolamento do distrito do Café resta atender 3km da comunidade de Bom Retiro (Cândidos), 1km da Comunidade de Santa Clara e o trecho Vargem Alegre x Estrada do Café, via Fazenda do Centro, razão pela qual solicito que seja enviado o equipamento para o término dos serviços no distrito.

Na certeza da atenção, apresento protestos de estima e consideração.

Atenciosamente,

**EDUARDO SILVA FERNANDES**  
**Vereador - AVANTE**

Excelentíssimo Senhor  
**SILVANI MONTEIRO CORRENTE**  
Vice – Prefeito Municipal  
Alegre/ES



# *Câmara Municipal de Alegre*

**ESTADO DO ESPÍRITO SANTO**

**CNPJ nº 31.726.714/0001-05**

Av. Jerônimo Monteiro, nº 38, 2º. Piso – Centro - Alegre (ES) - CEP: 29.500-000  
Telefax (28) 3552-1147 / 3552-3707 - [cmalegre@alegre.es.leg.br](mailto:cmalegre@alegre.es.leg.br) / [www.alegre.es.leg.br.br](http://www.alegre.es.leg.br.br)

Alegre/ES, 09 de julho de 2021.

**OF. Nº. 026 / 2021 – VESF – CMA/ES**

Excelentíssimo Senhor,

Pelo presente, venho solicitar a Vossa Excelência, que viabilize a realização de 2 (dois) drenos de 0,40m na estrada Café x Santa Clara, próxima a propriedade do Senhor Geraldo Albani e Dr. Jorge.

Na oportunidade, solicito também que na mesma estrada acima necessita ser feito outro dreno no morro do Dr. Jorge, de 0,30m ou 0,20m.

Na certeza da atenção, apresento protestos de estima e consideração.

Atenciosamente,

**EDUARDO SILVA FERNANDES**  
**Vereador - AVANTE**

Excelentíssimo Senhor  
**SILVANI MONTEIRO CORRENTE**  
Vice – Prefeito Municipal  
Alegre/ES



# *Câmara Municipal de Alegre*

**ESTADO DO ESPÍRITO SANTO**

**CNPJ nº 31.726.714/0001-05**

Av. Jerônimo Monteiro, nº 38, 2º. Piso – Centro - Alegre (ES) - CEP: 29.500-000  
Telefax (28) 3552-1147 / 3552-3707 - [cmalegre@alegre.es.leg.br](mailto:cmalegre@alegre.es.leg.br) / [www.alegre.es.leg.br.br](http://www.alegre.es.leg.br.br)

Alegre/ES, 09 de julho de 2021.

**OF. Nº. 025 / 2021 – VESF – CMA/ES**

Ilustríssima Senhora,

Pelo presente, venho solicitar a Vossa Senhoria, que viabilize a realização de 2 (dois) drenos na estrada Café x Santa Clara, próximo ao Enes Mozeli, sendo um no morro e outro na propriedade do Sr. Juarez Escromozino.

Na oportunidade, informo que o patrolamento do distrito do Café resta atender 3km da comunidade de Bom Retiro (Cândidos), 1km da Comunidade de Santa Clara e o trecho Vargem Alegre x Estrada do Café, via Fazenda do Centro, razão pela qual solicito que seja enviado o equipamento para o término dos serviços no distrito.

Na certeza da atenção, apresento protestos de estima e consideração.

Atenciosamente,

**EDUARDO SILVA FERNANDES**  
**Vereador - AVANTE**

Ilustríssima Senhora

**EDLENE BARROS GONÇALVES**

Secretária Municipal de Desenvolvimento Rural

Alegre/ES



# *Câmara Municipal de Alegre*

**ESTADO DO ESPÍRITO SANTO**

**CNPJ nº 31.726.714/0001-05**

Av. Jerônimo Monteiro, nº 38, 2º. Piso – Centro - Alegre (ES) - CEP: 29.500-000  
Telefax (28) 3552-1147 / 3552-3707 - [cmalegre@alegre.es.leg.br](mailto:cmalegre@alegre.es.leg.br) / [www.alegre.es.leg.br.br](http://www.alegre.es.leg.br.br)

---

Alegre/ES, 09 de julho de 2021.

**OF. Nº. 024 / 2021 – VESF – CMA/ES**

Ilustríssima Senhora,

Pelo presente, venho solicitar a Vossa Senhoria, que viabilize a realização de 2 (dois) drenos de 0,40m na estrada Café x Santa Clara, próxima a propriedade do Senhor Geraldo Albani e Dr. Jorge.

Na oportunidade, solicito também que na mesma estrada acima necessita ser feito outro dreno no morro do Dr. Jorge, de 0,30m ou 0,20m.

Na certeza da atenção, apresento protestos de estima e consideração.

Atenciosamente,

**EDUARDO SILVA FERNANDES**  
**Vereador - AVANTE**

Ilustríssima Senhora  
**EDLENE BARROS GONÇALVES**  
Secretária Municipal de Desenvolvimento Rural  
Alegre/ES

---





# *Câmara Municipal de Alegre*

**ESTADO DO ESPÍRITO SANTO**

**CNPJ nº 31.726.714/0001-05**

Av. Jerônimo Monteiro, nº 38, 2º. Piso – Centro - Alegre (ES) - CEP: 29.500-000  
Telefax (28) 3552-1147 / 3552-3707 - [cmalegre@alegre.es.leg.br](mailto:cmalegre@alegre.es.leg.br) / [www.alegre.es.leg.br.br](http://www.alegre.es.leg.br.br)

---

Alegre/ES, 06 de julho de 2021.

**OF. Nº. 0311/ 2021 – GAB – CMA/ES**

Ilustríssimo Senhor,

Conforme pronunciamento do Vereador **EDUARDO SILVA FERNANDES**, feito na Sessão Ordinária do dia 05/07/2021, vimos solicitar a Vossa Senhoria, que viabilize com a máxima urgência a ampla limpeza no Distrito Café, providenciando a retirada dos entulhos.

Na certeza da atenção, apresentamos protestos de estima e distinta consideração.

**CARLOS RENATO VIANA**  
Presidente

---



# *Câmara Municipal de Alegre*

**ESTADO DO ESPÍRITO SANTO**

**CNPJ nº 31.726.714/0001-05**

Av. Jerônimo Monteiro, nº 38, 2º. Piso – Centro - Alegre (ES) - CEP: 29.500-000  
Telefax (28) 3552-1147 / 3552-3707 - [cmalegre@alegre.es.leg.br](mailto:cmalegre@alegre.es.leg.br) / [www.alegre.es.leg.br.br](http://www.alegre.es.leg.br.br)

---

Ilustríssimo Senhor

**DIOCLÉCIO RENE FAVERO**

Secretário Executivo de Obras, Planejamento Urbano e Serviços Públicos  
Alegre/ES

Alegre/ES, 06 de julho de 2021.

**OF. Nº. 0310/ 2021 – GAB – CMA/ES**

Ilustríssimo Senhor,

Conforme pronunciamento do Vereador **EDUARDO SILVA FERNANDES**, feito na Sessão Ordinária do dia 05/07/2021, vimos solicitar a Vossa Senhoria, que viabilize a revitalização da Avenida Arlindo Francisco Vieira, no distrito do Café, neste Município de Alegre/ES, uma vez que a operação “tapa-buracos” não resolveu o problema e novos buracos apareceram e estão trazendo riscos aos transeuntes.

Na certeza da atenção, apresentamos protestos de estima e consideração.

Atenciosamente,

**CARLOS RENATO VIANA**  
Presidente

---



# *Câmara Municipal de Alegre*

**ESTADO DO ESPÍRITO SANTO**

**CNPJ nº 31.726.714/0001-05**

Av. Jerônimo Monteiro, nº 38, 2º. Piso – Centro - Alegre (ES) - CEP: 29.500-000  
Telefax (28) 3552-1147 / 3552-3707 - [cmalegre@alegre.es.leg.br](mailto:cmalegre@alegre.es.leg.br) / [www.alegre.es.leg.br.br](http://www.alegre.es.leg.br.br)

---

Ilustríssimo Senhor

**FÁBIO LONGUI BATISTA**

Superintendente Executivo do Departamento de Estradas de Rodagens do Espírito Santo – DER-ES  
Vitória/ES

Alegre/ES, 08 de junho de 2021.

**OF. Nº. 0244 / 2021 – GAB – CMA/ES**

Ilustríssima Senhora,

Conforme pronunciamento do Vereador **EDUARDO SILVA FERNANDES**, feito na Sessão Ordinária do dia 07/06/2021, vimos cumprimentar Vossa Senhoria, por sua aposentadoria e agradecer por todos os anos de serviços prestados à Educação, bem como pela dedicação e empenho demonstrado no desempenho de suas funções, não medindo esforços para garantir a prestação de serviços de qualidade à população alegreense.

Na certeza da atenção, apresentamos protestos de estima e consideração.

Atenciosamente,

**CARLOS RENATO VIANA**  
Presidente

---



# *Câmara Municipal de Alegre*

**ESTADO DO ESPÍRITO SANTO**

**CNPJ nº 31.726.714/0001-05**

Av. Jerônimo Monteiro, nº 38, 2º. Piso – Centro - Alegre (ES) - CEP: 29.500-000  
Telefax (28) 3552-1147 / 3552-3707 - [cmalegre@alegre.es.leg.br](mailto:cmalegre@alegre.es.leg.br) / [www.alegre.es.leg.br.br](http://www.alegre.es.leg.br.br)

---

Ilustríssima Senhora  
**MARGARIDA TIRADENTES MONTEIRO**  
Distrito do Café - Alegre/ES

Alegre/ES, 08 de junho de 2021.

**OF. Nº. 0243 / 2021 – GAB – CMA/ES**

Ilustríssimo Senhor,

Conforme pronunciamento do Vereador **EDUARDO SILVA FERNANDES**, feito na Sessão Ordinária do dia 07/06/2021, vimos solicitar Vossa Senhoria, que seja providenciado os reparos do calçamento da Rua Godofredo Costa Menezes, bairro Vila do Sul.

Na certeza da atenção, apresentamos protestos de estima e consideração.

Atenciosamente,

**CARLOS RENATO VIANA**  
Presidente

---





# *Câmara Municipal de Alegre*

**ESTADO DO ESPÍRITO SANTO**

**CNPJ nº 31.726.714/0001-05**

Av. Jerônimo Monteiro, nº 38, 2º. Piso – Centro - Alegre (ES) - CEP: 29.500-000  
Telefax (28) 3552-1147 / 3552-3707 - [cmalegre@alegre.es.leg.br](mailto:cmalegre@alegre.es.leg.br) / [www.alegre.es.leg.br.br](http://www.alegre.es.leg.br.br)

---

Ilustríssimo Senhor

**DIOCLÉCIO RENE FAVERO**

Secretário Executivo de Obras, Planejamento Urbano e Serviços Públicos  
Alegre/ES

Alegre/ES, 01 de junho de 2021.

**OF. Nº. 0247 / 2021 – GAB – CMA/ES**

Excelentíssimo Senhor,

Conforme pronunciamento do Vereador **EDUARDO SILVA FERNANDES**, feito na Sessão Ordinária do dia 31/05/2021, vimos solicitar a Vossa Excelência, que contate a Secretaria Competente, no sentido de informar a esta Casa de Leis, qual providência está sendo tomada para suprir a ausência dos médicos que estão de férias nas Unidades Básicas de Saúde.

Na expectativa da atenção, apresentamos protestos de estima e consideração.

Atenciosamente,

**CARLOS RENATO VIANA**  
Presidente

---



# *Câmara Municipal de Alegre*

**ESTADO DO ESPÍRITO SANTO**

**CNPJ nº 31.726.714/0001-05**

Av. Jerônimo Monteiro, nº 38, 2º. Piso – Centro - Alegre (ES) - CEP: 29.500-000  
Telefax (28) 3552-1147 / 3552-3707 - [cmalegre@alegre.es.leg.br](mailto:cmalegre@alegre.es.leg.br) / [www.alegre.es.leg.br.br](http://www.alegre.es.leg.br.br)

---

Excelentíssimo Senhor  
**NEMROD EMERICK - NIRRÔ**  
Prefeito Municipal  
Alegre/ES.

Alegre/ES, 18 de Maio de 2021.

**OF. Nº. 0161 / 2021 – GAB – CMA/ES**

Ilustríssimo Senhor,

Conforme pronunciamento do Vereador **EDUARDO SILVA FERNANDES**, feito na Sessão Ordinária do dia 17/05/2021, vimos reiterar a Vossa Senhoria, solicitação de extensão de rede de iluminação pública no bairro Vila Vieira no distrito do Café, especificamente na rua de acesso para a comunidade da Roseira, tendo em vista que o local está muito escuro e a reclamação dos moradores é recorrente que moram naquela região.

Outrossim, solicitamos também a iluminação no morro da exposição do distrito do Café na ES 391 com acesso ao Loteamento Monteiro que também está com o mesmo problema na iluminação.

Na certeza da atenção, apresentamos protestos de estima e consideração.

Atenciosamente,

**CARLOS RENATO VIANA**  
Presidente

---



# *Câmara Municipal de Alegre*

**ESTADO DO ESPÍRITO SANTO**

**CNPJ nº 31.726.714/0001-05**

Av. Jerônimo Monteiro, nº 38, 2º. Piso – Centro - Alegre (ES) - CEP: 29.500-000  
Telefax (28) 3552-1147 / 3552-3707 - [cmalegre@alegre.es.leg.br](mailto:cmalegre@alegre.es.leg.br) / [www.alegre.es.leg.br.br](http://www.alegre.es.leg.br.br)

---

Ilustríssimo Senhor

**DIOCLÉCIO RENE FAVERO**

Secretário Executivo de Obras, Planejamento Urbano e Serviços Públicos

Alegre/ES, 18 de Maio de 2021.

**OF. Nº. 0160 / 2021 – GAB – CMA/ES**

Ilustríssimo Senhor,

Conforme pronunciamento do Vereador **EDUARDO SILVA FERNANDES**, feito na Sessão Ordinária do dia 17/05/2021, vimos reiterar a Vossa Senhoria, solicitação de extensão de rede de iluminação pública no bairro Vila Vieira no distrito do Café, especificamente na rua de acesso para a comunidade da Roseira, neste Município de Alegre/ES, tendo em vista que o local está muito escuro e a reclamação dos moradores é recorrente que moram naquela região.

Outrossim, solicitamos também a iluminação no morro da exposição do distrito do Café na ES 391 com acesso ao Loteamento Monteiro que também está com o mesmo problema na iluminação.

Na certeza da atenção, apresentamos protestos de estima e consideração.

Atenciosamente,

**CARLOS RENATO VIANA**  
Presidente

---



# *Câmara Municipal de Alegre*

**ESTADO DO ESPÍRITO SANTO**

**CNPJ nº 31.726.714/0001-05**

Av. Jerônimo Monteiro, nº 38, 2º. Piso – Centro - Alegre (ES) - CEP: 29.500-000  
Telefax (28) 3552-1147 / 3552-3707 - [cmalegre@alegre.es.leg.br](mailto:cmalegre@alegre.es.leg.br) / [www.alegre.es.leg.br.br](http://www.alegre.es.leg.br.br)

---

Ilustríssimo Senhor  
**PAULO EMÍLIO SALES**  
Chefe da SALESP  
Castelo/ES

Alegre/ES, 18 de Maio de 2021.

**OF. Nº. 0211 / 2021 – GAB – CMA/ES**

Excelentíssimo Senhor,

Conforme pronunciamento do Vereador **EDUARDO SILVA FERNANDES**, feito na Sessão Ordinária do dia 17/05/2021, vimos reiterar a Vossa Excelência, solicitação de extensão de rede de iluminação pública no bairro Vila Vieira no distrito do Café, especificamente na rua de acesso para a comunidade da Roseira, tendo em vista que o local está muito escuro e a reclamação dos moradores é recorrente que moram naquela região.

Outrossim, solicitamos também a iluminação no morro da exposição do distrito do Café na ES 391 com acesso ao Loteamento Monteiro que também está com o mesmo problema na iluminação.

Na expectativa da atenção, apresentamos protestos de estima e consideração.

Atenciosamente,

**CARLOS RENATO VIANA**  
Presidente

---





# *Câmara Municipal de Alegre*

**ESTADO DO ESPÍRITO SANTO**

**CNPJ nº 31.726.714/0001-05**

Av. Jerônimo Monteiro, nº 38, 2º. Piso – Centro - Alegre (ES) - CEP: 29.500-000  
Telefax (28) 3552-1147 / 3552-3707 - [cmalegre@alegre.es.leg.br](mailto:cmalegre@alegre.es.leg.br) / [www.alegre.es.leg.br.br](http://www.alegre.es.leg.br.br)

---

Excelentíssimo Senhor  
**NEMROD EMERICK - NIRRÔ**  
Prefeito Municipal  
Alegre/ES.

Alegre/ES, 17 de Maio de 2021.

**OF. Nº. 023 / 2021 – VESF – CMA/ES**

Excelentíssimo Senhor,

Pelo presente, venho indicar a Vossa Excelência, a necessidade de substituir a ponte de madeira na estrada vicinal de Jerusalém, no encontro dos rios do distrito de Celina e Jerusalém, neste Município de Alegre/ES, por ponte de alvenaria medindo 7 metros

Na certeza da atenção, apresento protestos de estima e consideração.

Atenciosamente,

**EDUARDO SILVA FERNANDES**  
Vereador - AVANTE

---



# *Câmara Municipal de Alegre*

**ESTADO DO ESPÍRITO SANTO**

**CNPJ nº 31.726.714/0001-05**

Av. Jerônimo Monteiro, nº 38, 2º. Piso – Centro - Alegre (ES) - CEP: 29.500-000  
Telefax (28) 3552-1147 / 3552-3707 - [cmalegre@alegre.es.leg.br](mailto:cmalegre@alegre.es.leg.br) / [www.alegre.es.leg.br.br](http://www.alegre.es.leg.br.br)

---

Excelentíssimo Senhor  
**Deputado Estadual VANDINHO LEITE**  
Assembleia Legislativa do Estado do Espírito Santo  
Vitória/ES

Alegre/ES, 17 de Maio de 2021.

**OF. Nº. 022 / 2021 – VESF – CMA/ES**

Excelentíssimo Senhor Prefeito,

Pelo presente, venho informar a Vossa Excelência, que notifiquei irregularidades e falta de transparência no Processo Seletivo da Saúde, haja visto a ausência de notícias dos motivos de desclassificação dos candidatos, fato que impossibilita a realização do recurso e que irreversivelmente irá ocasionar judicialização mediante mandado de segurança contra a comissão do processo seletivo e pedido judicial de nulidade do certame.

Na certeza da atenção, apresento protestos de estima e consideração.

Atenciosamente,

**EDUARDO SILVA FERNANDES**  
Vereador - AVANTE

---



# Câmara Municipal de Alegre

**ESTADO DO ESPÍRITO SANTO**

**CNPJ nº 31.726.714/0001-05**

Av. Jerônimo Monteiro, nº 38, 2º. Piso – Centro - Alegre (ES) - CEP: 29.500-000  
Telefax (28) 3552-1147 / 3552-3707 - [cmalegre@alegre.es.leg.br](mailto:cmalegre@alegre.es.leg.br) / [www.alegre.es.leg.br.br](http://www.alegre.es.leg.br.br)

---

Excelentíssimo Senhor  
**NEMROD EMERICK - NIRRÔ**  
Prefeito Municipal  
Alegre/ES

Alegre/ES, 11 de Maio de 2021.

**OF. Nº. 0139 / 2021 – GAB – CMA/ES**

Ilustríssimo Senhor,

Conforme pronunciamento do Vereador **EDUARDO SILVA FERNANDES**, feito na Sessão Ordinária do dia 10/05/2021, ***com acolhimento unanime dos demais Edis deste Poder Legislativo Municipal***, vimos solicitar a Vossa Senhoria, que reveja a necessidade do policiamento rural nos distritos, uma vez que não estão sendo atendidas as demandas da sede por falta de contingente.

Na certeza da atenção, apresentamos protestos de estima e consideração.

Atenciosamente,

**CARLOS RENATO VIANA**  
Presidente

---



# *Câmara Municipal de Alegre*

**ESTADO DO ESPÍRITO SANTO**

**CNPJ nº 31.726.714/0001-05**

Av. Jerônimo Monteiro, nº 38, 2º. Piso – Centro - Alegre (ES) - CEP: 29.500-000  
Telefax (28) 3552-1147 / 3552-3707 - [cmalegre@alegre.es.leg.br](mailto:cmalegre@alegre.es.leg.br) / [www.alegre.es.leg.br.br](http://www.alegre.es.leg.br.br)

---

Ilustríssimo Senhor

**Ten.Cel. EMERSON FABRÍCIO BARIANI RIBEIRO**

Comandante do 3º BPM/ES

Alegre/ES

Alegre/ES, 11 de Maio de 2021.

**OF. Nº. 0200 / 2021 – GAB – CMA/ES**

Excelentíssimo Senhor,

Conforme pronunciamento do Vereador **EDUARDO SILVA FERNANDES**, feito na Sessão Ordinária do dia 10/05/2021, vimos solicitar a Vossa Excelência, total atenção em relação à organização do trânsito da rua Dr. Godofredo Costa Menezes, no bairro Vila do Sul, uma vez que o fluxo do tráfego aumentou devido ao acesso à estrada do distrito do Café x São José do Calçado.

Na oportunidade, solicitamos providências para a retirada dos carros abandonados nas ruas do município.

Na certeza da atenção, apresentamos protestos de estima e consideração.

Atenciosamente,

**CARLOS RENATO VIANA**  
Presidente

---





# *Câmara Municipal de Alegre*

**ESTADO DO ESPÍRITO SANTO**

**CNPJ nº 31.726.714/0001-05**

Av. Jerônimo Monteiro, nº 38, 2º. Piso – Centro - Alegre (ES) - CEP: 29.500-000  
Telefax (28) 3552-1147 / 3552-3707 - [cmalegre@alegre.es.leg.br](mailto:cmalegre@alegre.es.leg.br) / [www.alegre.es.leg.br.br](http://www.alegre.es.leg.br.br)

---

Excelentíssimo Senhor  
**NEMROD EMERICK - NIRRÔ**  
Prefeito Municipal

Alegre/ES, 11 de Maio de 2021.

**OF. Nº. 0199 / 2021 – GAB – CMA/ES**

Excelentíssimo Senhor,

Conforme pronunciamento do Vereador **EDUARDO SILVA FERNANDES**, feito na Sessão Ordinária do dia 10/05/2021, vimos reiterar à Vossa Excelência total atenção em relação ao setor municipal de Identificação a fim de garantir aos munícipes um atendimento de qualidade, agilidade e cortesia no atendimento, e se possível a emissão do documento de identidade no mesmo dia solicitado. Peço novamente prioridade em relação a revitalização do setor em questão.

Na expectativa da atenção, apresentamos protestos de estima e consideração.

Atenciosamente,

**CARLOS RENATO VIANA**  
Presidente

---



# *Câmara Municipal de Alegre*

**ESTADO DO ESPÍRITO SANTO**

**CNPJ nº 31.726.714/0001-05**

Av. Jerônimo Monteiro, nº 38, 2º. Piso – Centro - Alegre (ES) - CEP: 29.500-000  
Telefax (28) 3552-1147 / 3552-3707 - [cmalegre@alegre.es.leg.br](mailto:cmalegre@alegre.es.leg.br) / [www.alegre.es.leg.br.br](http://www.alegre.es.leg.br.br)

---

Excelentíssimo Senhor  
**NEMROD EMERICK - NIRRÔ**  
Prefeito Municipal  
Alegre/ES.

Alegre/ES, 09 de Março de 2021.

**OF. Nº. 047 / 2021 – GAB – CMA/ES**

“Louvai ao senhor todas nações, exaltai-o todos os povos. Porque a sua benignidade é grande para conosco, e a verdade do Senhor dura para sempre. Louvai ao Senhor.”

(Salmo 117)

Ilustríssimo Senhor,

Conforme pronunciamento do Vereador **EDUARDO SILVA FERNANDES**, feito na Sessão Ordinária do dia 08/03/2021, vimos apresentar a Vossa Senhoria votos de congratulações pela passagem de seu 79º aniversário comemorado no dia 05 de março, desejando que os próximos anos sejam marcados de contínuas bênçãos de Deus, paz, saúde e prosperidade.

Ao ensejo, apresentamos protestos de estima e consideração.

Atenciosamente,

**CARLOS RENATO VIANA**  
Presidente

---



# *Câmara Municipal de Alegre*

**ESTADO DO ESPÍRITO SANTO**

**CNPJ nº 31.726.714/0001-05**

Av. Jerônimo Monteiro, nº 38, 2º. Piso – Centro - Alegre (ES) - CEP: 29.500-000  
Telefax (28) 3552-1147 / 3552-3707 - [cmalegre@alegre.es.leg.br](mailto:cmalegre@alegre.es.leg.br) / [www.alegre.es.leg.br.br](http://www.alegre.es.leg.br.br)

---

Ilustríssimo Senhor  
**MANOEL FERNANDES**  
Distrito do Café - Alegre/ES

Alegre/ES, 02 de Março de 2021.

**OF. Nº. 045 / 2021 – GAB – CMA/ES**

Ilustríssimo Senhor,

Conforme pronunciamento do Vereador **EDUARDO SILVA FERNANDES**, feito na Sessão Ordinária do dia 01/03/2021, vimos encaminhar a Vossa Senhoria, nota de agradecimentos e elogios, extensivo a toda equipe da Secretaria de Saúde, pelos relevantes serviços prestados ao nosso Município.

Ao ensejo, apresentamos protestos de estima e consideração.

Atenciosamente,

**CARLOS RENATO VIANA**  
Presidente

---



# *Câmara Municipal de Alegre*

**ESTADO DO ESPÍRITO SANTO**

**CNPJ nº 31.726.714/0001-05**

Av. Jerônimo Monteiro, nº 38, 2º. Piso – Centro - Alegre (ES) - CEP: 29.500-000  
Telefax (28) 3552-1147 / 3552-3707 - [cmalegre@alegre.es.leg.br](mailto:cmalegre@alegre.es.leg.br) / [www.alegre.es.leg.br.br](http://www.alegre.es.leg.br.br)

---

Ilustríssimo Senhor

**EMERSON GOMES ALVES**

Secretário Executivo de Saúde e Saneamento

Alegre/ES

---





# Câmara Municipal de Alegre

**ESTADO DO ESPÍRITO SANTO**

**CNPJ nº 31.726.714/0001-05**

Av. Jerônimo Monteiro, nº 38, 2º. Piso – Centro - Alegre (ES) - CEP: 29.500-000  
Telefax (28) 3552-1147 / 3552-3707 - [cmalegre@alegre.es.leg.br](mailto:cmalegre@alegre.es.leg.br) / [www.alegre.es.leg.br.br](http://www.alegre.es.leg.br.br)

OF/Nº021/2021/ESF/CMA/ES

Distrito do Café, Alegre/ES, 21 de Fevereiro de 2021.

Senhor Prefeito,

**URGENTE**

A par de cumprimentá-lo, sirvo-me do presente para solicitar de Vossa Excelência, **“URGENTE INTERVENÇÃO EM DIVERSOS PONTOS CRÍTICOS DE ESTRADAS VICINAIS DO ENTORNO DO DISTRITO DO CAFÉ,”** considerando que após a ocorrência das fortes chuvas desta última semana, vários pontos estão praticamente intransitáveis para o Transportadores Escolares e para Produtores Rurais escoarem seus principais Produtos Agrícolas.

Conforme relatório fotográfico “parcial” em anexo, são **58 (cinquenta e oito) pontos que necessitam de algum tipo de intervenção em mais de 200km de Estradas Vicinais**, dentre estes: Construção de 03 novos Drenos de Manilhas, diversos Ensaibramentos e Cascalhamentos, Remoção de 04 Barreiras, 02 Consertos de Mata-burros, 03 Pontes Secas, Construção e Limpeza de diversas Caixas Secas.

Na certeza da rotineira atenção de Vossa Excelência nesta demanda tão necessária aos alunos de nossa Rede Pública Estadual e Municipal, venho renovar protestos de elevada estima e distinta consideração.

Atenciosamente,

**EDUARDO SILVA FERNANDES**  
DUDU - Vereador (AVANTE)

Excelentíssimo Senhor  
**NEMROD EMERICK (NIRRÔ)**  
Prefeito Municipal de Alegre/ES  
Nesta.





# Câmara Municipal de Alegre

**ESTADO DO ESPÍRITO SANTO**

**CNPJ nº 31.726.714/0001-05**

Av. Jerônimo Monteiro, nº 38, 2º. Piso – Centro - Alegre (ES) - CEP: 29.500-000  
Telefax (28) 3552-1147 / 3552-3707 - [cmalegre@alegre.es.leg.br](mailto:cmalegre@alegre.es.leg.br) / [www.alegre.es.leg.br.br](http://www.alegre.es.leg.br.br)

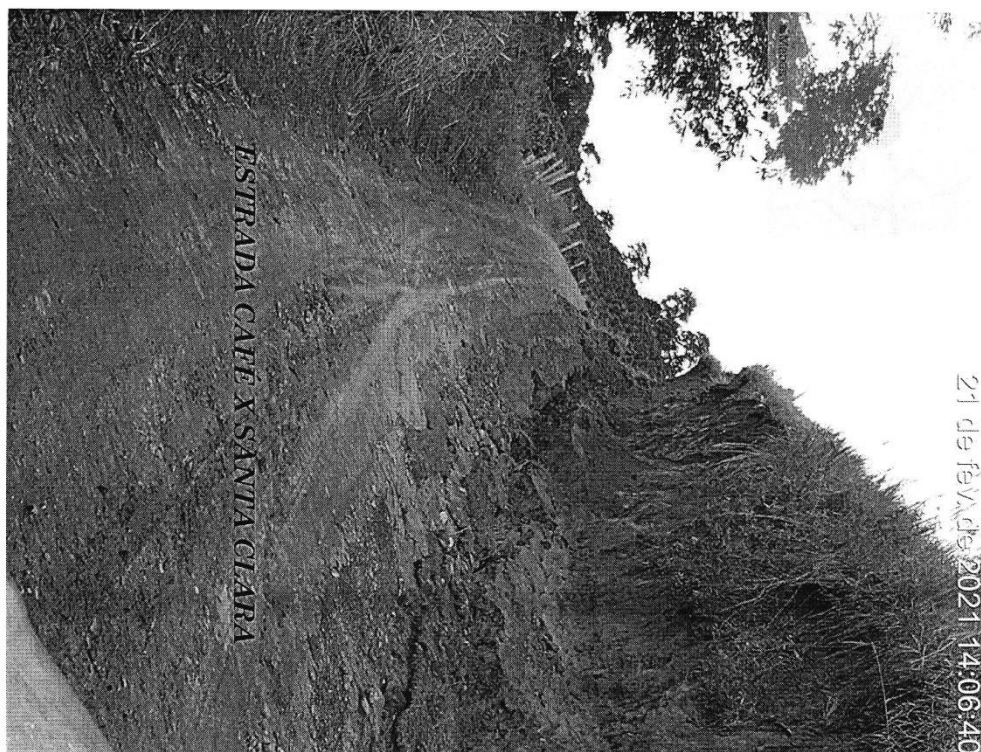





# Câmara Municipal de Alegre

**ESTADO DO ESPÍRITO SANTO**

**CNPJ nº 31.726.714/0001-05**

Av. Jerônimo Monteiro, nº 38, 2º. Piso – Centro - Alegre (ES) - CEP: 29.500-000  
Telefax (28) 3552-1147 / 3552-3707 - [cmalegre@alegre.es.leg.br](mailto:cmalegre@alegre.es.leg.br) / [www.alegre.es.leg.br.br](http://www.alegre.es.leg.br.br)







# Câmara Municipal de Alegre

**ESTADO DO ESPÍRITO SANTO**

**CNPJ nº 31.726.714/0001-05**

Av. Jerônimo Monteiro, nº 38, 2º. Piso – Centro - Alegre (ES) - CEP: 29.500-000  
Telefax (28) 3552-1147 / 3552-3707 - [cmalegre@alegre.es.leg.br](mailto:cmalegre@alegre.es.leg.br) / [www.alegre.es.leg.br.br](http://www.alegre.es.leg.br.br)

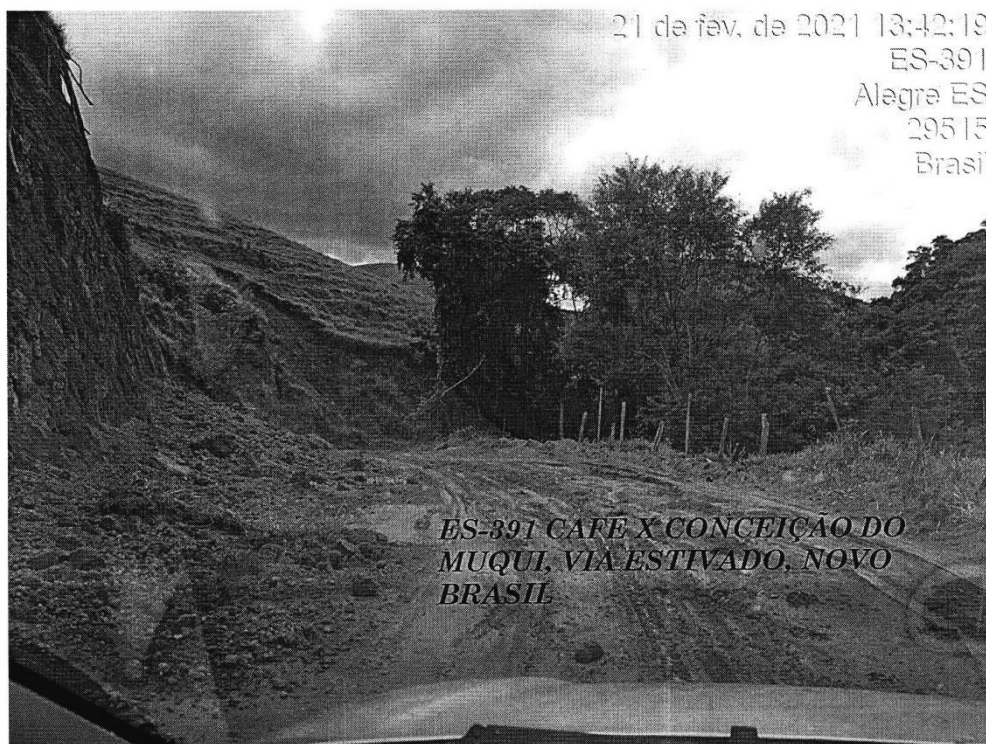





# Câmara Municipal de Alegre

**ESTADO DO ESPÍRITO SANTO**

**CNPJ nº 31.726.714/0001-05**

Av. Jerônimo Monteiro, nº 38, 2º. Piso – Centro - Alegre (ES) - CEP: 29.500-000  
Telefax (28) 3552-1147 / 3552-3707 - [cmalegre@alegre.es.leg.br](mailto:cmalegre@alegre.es.leg.br) / [www.alegre.es.leg.br.br](http://www.alegre.es.leg.br.br)







# Câmara Municipal de Alegre

**ESTADO DO ESPÍRITO SANTO**

**CNPJ nº 31.726.714/0001-05**

Av. Jerônimo Monteiro, nº 38, 2º. Piso – Centro - Alegre (ES) - CEP: 29.500-000  
Telefax (28) 3552-1147 / 3552-3707 - [cmalegre@alegre.es.leg.br](mailto:cmalegre@alegre.es.leg.br) / [www.alegre.es.leg.br.br](http://www.alegre.es.leg.br.br)

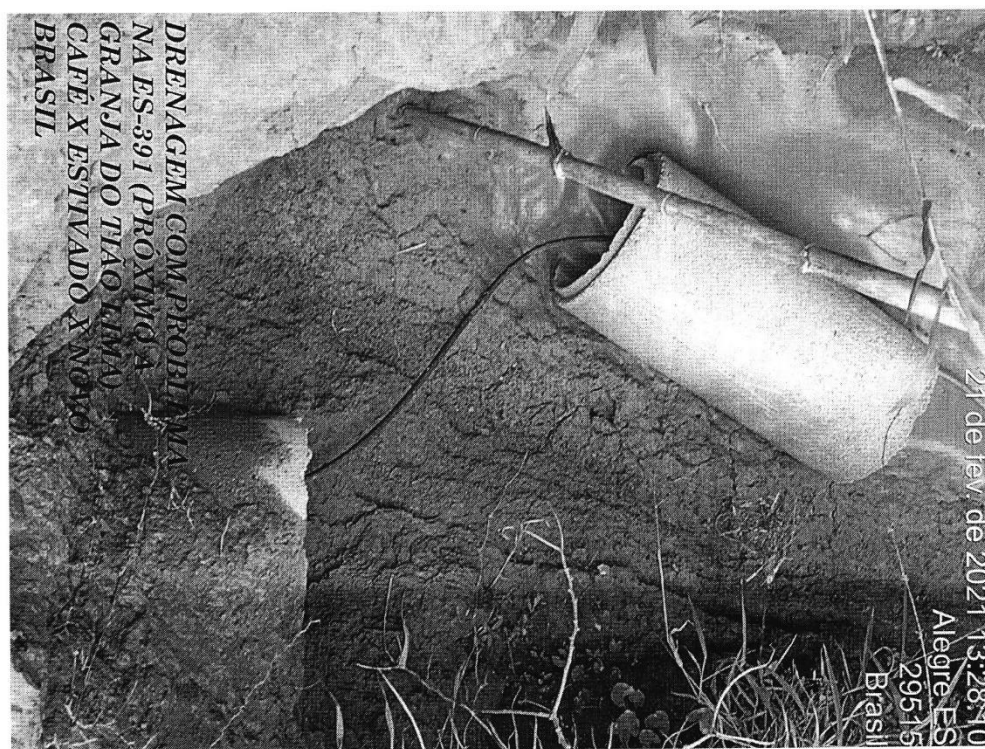





# Câmara Municipal de Alegre

**ESTADO DO ESPÍRITO SANTO**

**CNPJ nº 31.726.714/0001-05**

Av. Jerônimo Monteiro, nº 38, 2º. Piso – Centro - Alegre (ES) - CEP: 29.500-000  
Telefax (28) 3552-1147 / 3552-3707 - [cmalegre@alegre.es.leg.br](mailto:cmalegre@alegre.es.leg.br) / [www.alegre.es.leg.br.br](http://www.alegre.es.leg.br.br)

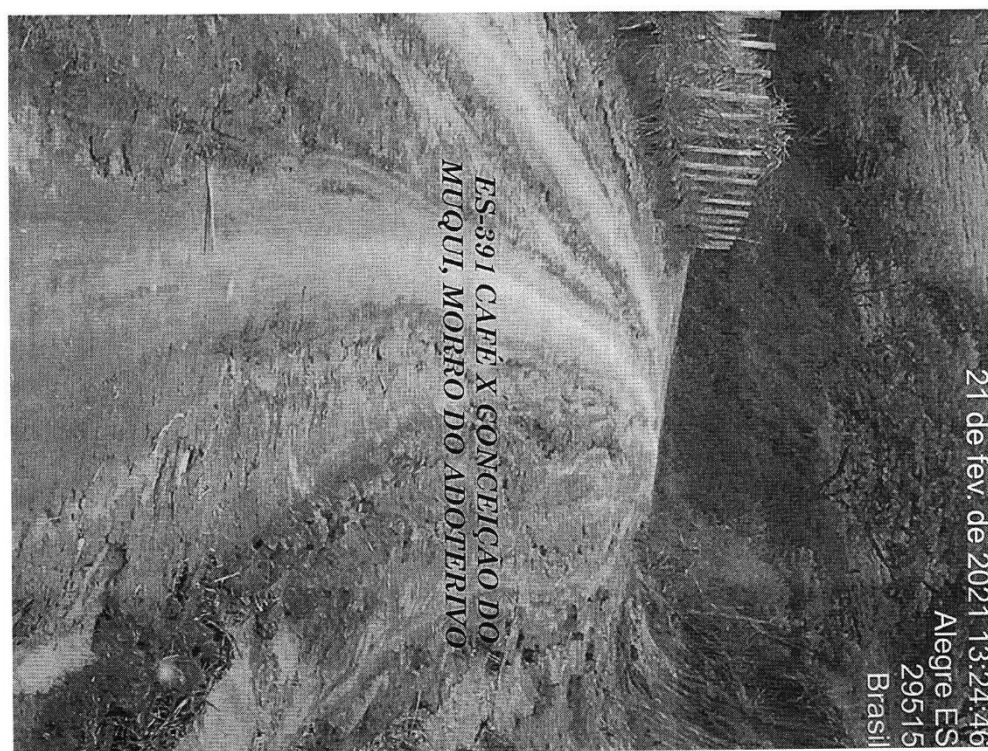





# Câmara Municipal de Alegre

**ESTADO DO ESPÍRITO SANTO**

**CNPJ nº 31.726.714/0001-05**

Av. Jerônimo Monteiro, nº 38, 2º. Piso – Centro - Alegre (ES) - CEP: 29.500-000  
Telefax (28) 3552-1147 / 3552-3707 - [cmalegre@alegre.es.leg.br](mailto:cmalegre@alegre.es.leg.br) / [www.alegre.es.leg.br.br](http://www.alegre.es.leg.br.br)







# Câmara Municipal de Alegre

**ESTADO DO ESPÍRITO SANTO**

**CNPJ nº 31.726.714/0001-05**

Av. Jerônimo Monteiro, nº 38, 2º. Piso – Centro - Alegre (ES) - CEP: 29.500-000  
Telefax (28) 3552-1147 / 3552-3707 - [cmalegre@alegre.es.leg.br](mailto:cmalegre@alegre.es.leg.br) / [www.alegre.es.leg.br.br](http://www.alegre.es.leg.br.br)

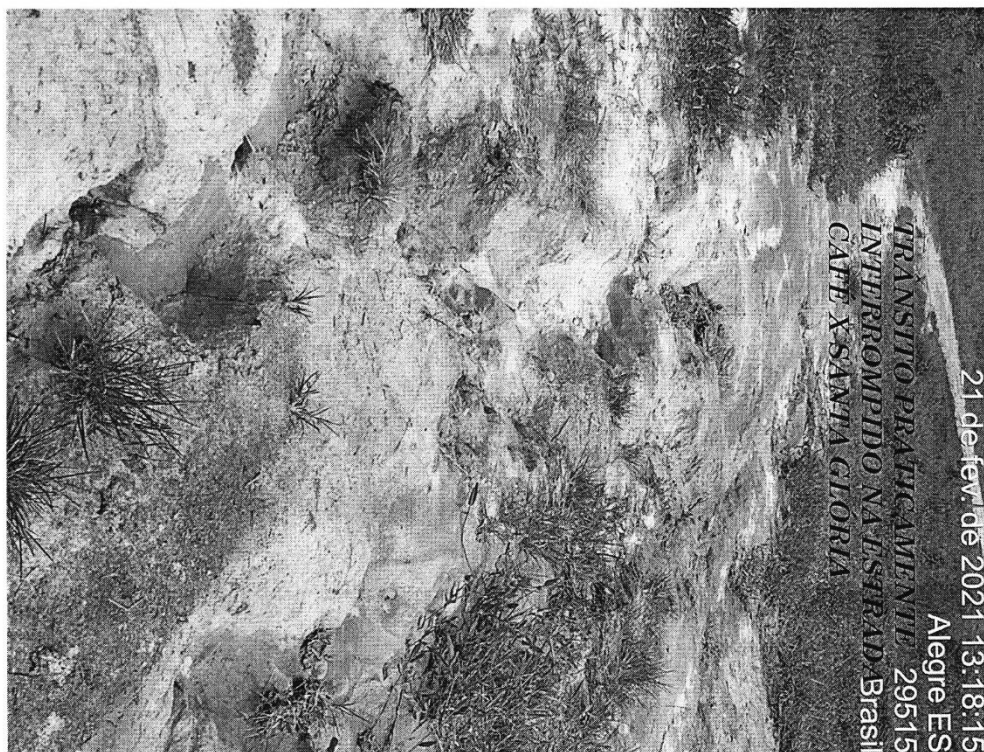





# Câmara Municipal de Alegre

**ESTADO DO ESPÍRITO SANTO**

**CNPJ nº 31.726.714/0001-05**

Av. Jerônimo Monteiro, nº 38, 2º. Piso – Centro - Alegre (ES) - CEP: 29.500-000  
Telefax (28) 3552-1147 / 3552-3707 - [cmalegre@alegre.es.leg.br](mailto:cmalegre@alegre.es.leg.br) / [www.alegre.es.leg.br.br](http://www.alegre.es.leg.br.br)







# Câmara Municipal de Alegre

**ESTADO DO ESPÍRITO SANTO**

**CNPJ nº 31.726.714/0001-05**

Av. Jerônimo Monteiro, nº 38, 2º. Piso – Centro - Alegre (ES) - CEP: 29.500-000  
Telefax (28) 3552-1147 / 3552-3707 - [cmalegre@alegre.es.leg.br](mailto:cmalegre@alegre.es.leg.br) / [www.alegre.es.leg.br.br](http://www.alegre.es.leg.br.br)







# Câmara Municipal de Alegre

**ESTADO DO ESPÍRITO SANTO**

**CNPJ nº 31.726.714/0001-05**

Av. Jerônimo Monteiro, nº 38, 2º. Piso – Centro - Alegre (ES) - CEP: 29.500-000  
Telefax (28) 3552-1147 / 3552-3707 - [cmalegre@alegre.es.leg.br](mailto:cmalegre@alegre.es.leg.br) / [www.alegre.es.leg.br.br](http://www.alegre.es.leg.br.br)

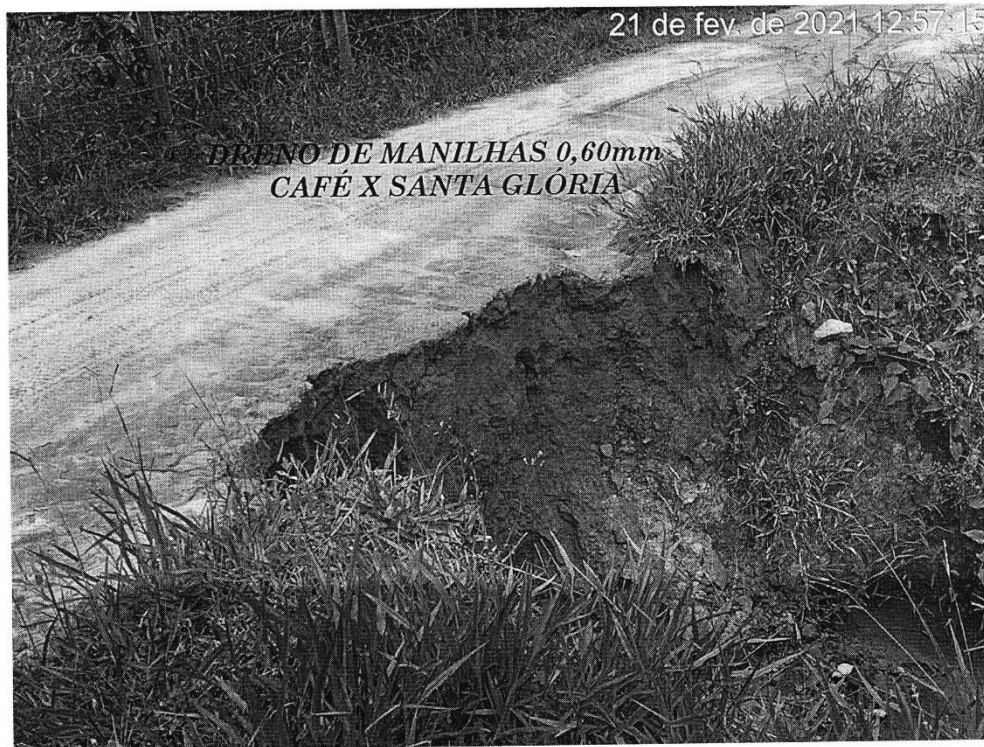





# Câmara Municipal de Alegre

**ESTADO DO ESPÍRITO SANTO**

**CNPJ nº 31.726.714/0001-05**

Av. Jerônimo Monteiro, nº 38, 2º. Piso – Centro - Alegre (ES) - CEP: 29.500-000  
Telefax (28) 3552-1147 / 3552-3707 - [cmalegre@alegre.es.leg.br](mailto:cmalegre@alegre.es.leg.br) / [www.alegre.es.leg.br.br](http://www.alegre.es.leg.br.br)

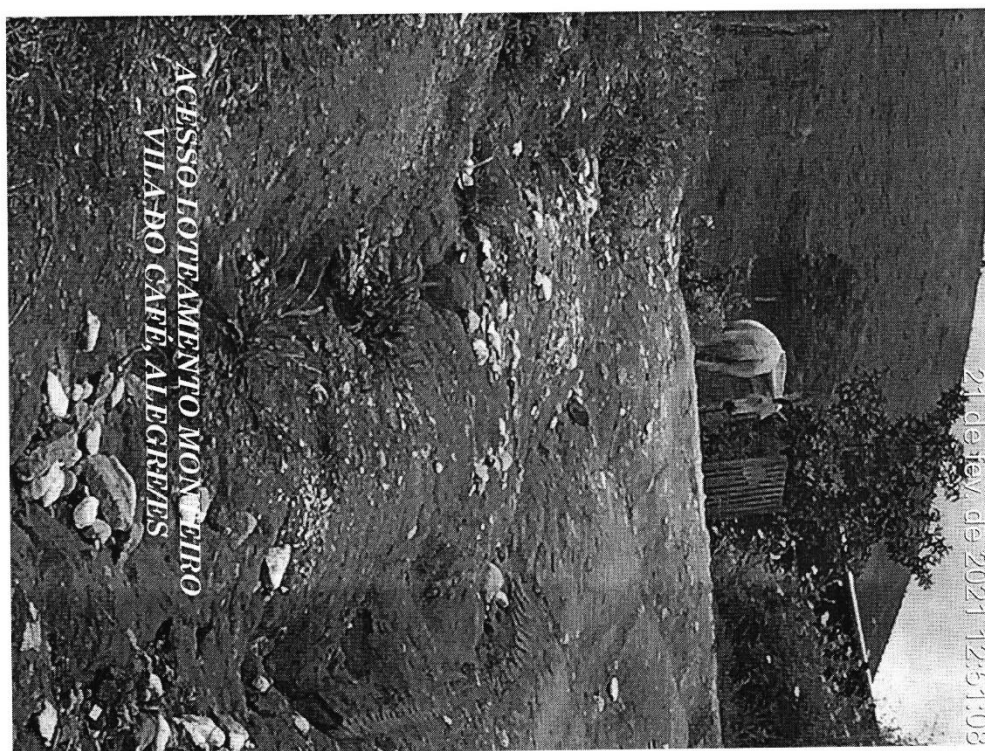





# Câmara Municipal de Alegre

**ESTADO DO ESPÍRITO SANTO**

**CNPJ nº 31.726.714/0001-05**

Av. Jerônimo Monteiro, nº 38, 2º. Piso – Centro - Alegre (ES) - CEP: 29.500-000  
Telefax (28) 3552-1147 / 3552-3707 - [cmalegre@alegre.es.leg.br](mailto:cmalegre@alegre.es.leg.br) / [www.alegre.es.leg.br.br](http://www.alegre.es.leg.br.br)







# Câmara Municipal de Alegre

**ESTADO DO ESPÍRITO SANTO**

**CNPJ nº 31.726.714/0001-05**

Av. Jerônimo Monteiro, nº 38, 2º. Piso – Centro - Alegre (ES) - CEP: 29.500-000  
Telefax (28) 3552-1147 / 3552-3707 - [cmalegre@alegre.es.leg.br](mailto:cmalegre@alegre.es.leg.br) / [www.alegre.es.leg.br.br](http://www.alegre.es.leg.br.br)







# Câmara Municipal de Alegre

**ESTADO DO ESPÍRITO SANTO**

**CNPJ nº 31.726.714/0001-05**

Av. Jerônimo Monteiro, nº 38, 2º. Piso – Centro - Alegre (ES) - CEP: 29.500-000  
Telefax (28) 3552-1147 / 3552-3707 - [cmalegre@alegre.es.leg.br](mailto:cmalegre@alegre.es.leg.br) / [www.alegre.es.leg.br.br](http://www.alegre.es.leg.br.br)







# Câmara Municipal de Alegre

**ESTADO DO ESPÍRITO SANTO**

**CNPJ nº 31.726.714/0001-05**

Av. Jerônimo Monteiro, nº 38, 2º. Piso – Centro - Alegre (ES) - CEP: 29.500-000  
Telefax (28) 3552-1147 / 3552-3707 - [cmalegre@alegre.es.leg.br](mailto:cmalegre@alegre.es.leg.br) / [www.alegre.es.leg.br.br](http://www.alegre.es.leg.br.br)







# Câmara Municipal de Alegre

**ESTADO DO ESPÍRITO SANTO**

**CNPJ nº 31.726.714/0001-05**

Av. Jerônimo Monteiro, nº 38, 2º. Piso – Centro - Alegre (ES) - CEP: 29.500-000  
Telefax (28) 3552-1147 / 3552-3707 - [cmalegre@alegre.es.leg.br](mailto:cmalegre@alegre.es.leg.br) / [www.alegre.es.leg.br.br](http://www.alegre.es.leg.br.br)



ESTRADA SEGREDO X BOA  
SORTE, VIA TIAO RODRIGUES  
21 de fev de 2021 14:42:20



ESTRADA CAFE X CELINA  
PROPRIEDADE LASTENIO  
21 de fev de 2021 14:46:01





# Câmara Municipal de Alegre

**ESTADO DO ESPÍRITO SANTO**

**CNPJ nº 31.726.714/0001-05**

Av. Jerônimo Monteiro, nº 38, 2º. Piso – Centro - Alegre (ES) - CEP: 29.500-000  
Telefax (28) 3552-1147 / 3552-3707 - [cmalegre@alegre.es.leg.br](mailto:cmalegre@alegre.es.leg.br) / [www.alegre.es.leg.br.br](http://www.alegre.es.leg.br.br)



*BARREIRA DESCENDO NO  
ALTO DA BOA SORTE NA  
ESTRADA CAFÉ X CELINA*

21 de fev de 2021 15:10:43



*ESTRADA CAFÉ X BOA SORTE  
VIA FAZENDA DO CENTRO*

21 de fev de 2021 14:48:33





# Câmara Municipal de Alegre

**ESTADO DO ESPÍRITO SANTO**

**CNPJ nº 31.726.714/0001-05**

Av. Jerônimo Monteiro, nº 38, 2º. Piso – Centro - Alegre (ES) - CEP: 29.500-000  
Telefax (28) 3552-1147 / 3552-3707 - [cmalegre@alegre.es.leg.br](mailto:cmalegre@alegre.es.leg.br) / [www.alegre.es.leg.br.br](http://www.alegre.es.leg.br.br)







# Câmara Municipal de Alegre

**ESTADO DO ESPÍRITO SANTO**

**CNPJ nº 31.726.714/0001-05**

Av. Jerônimo Monteiro, nº 38, 2º. Piso – Centro - Alegre (ES) - CEP: 29.500-000  
Telefax (28) 3552-1147 / 3552-3707 - [cmalegre@alegre.es.leg.br](mailto:cmalegre@alegre.es.leg.br) / [www.alegre.es.leg.br.br](http://www.alegre.es.leg.br.br)

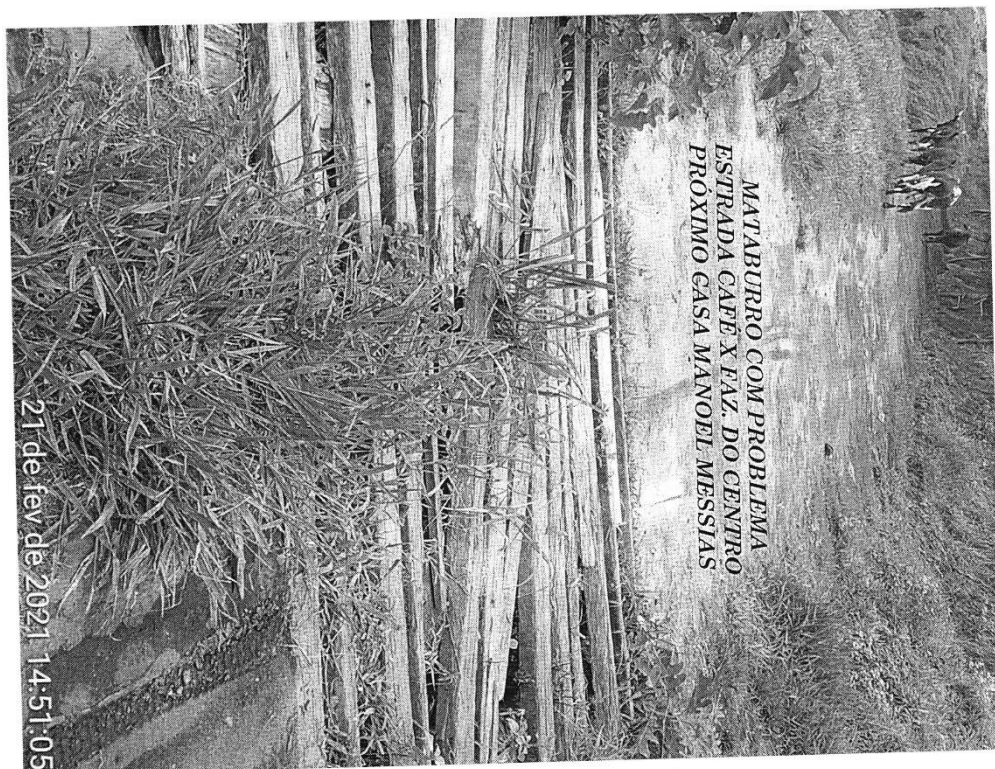





# Câmara Municipal de Alegre

**ESTADO DO ESPÍRITO SANTO**

**CNPJ nº 31.726.714/0001-05**

Av. Jerônimo Monteiro, nº 38, 2º. Piso – Centro - Alegre (ES) - CEP: 29.500-000  
Telefax (28) 3552-1147 / 3552-3707 - [cmalegre@alegre.es.leg.br](mailto:cmalegre@alegre.es.leg.br) / [www.alegre.es.leg.br.br](http://www.alegre.es.leg.br.br)

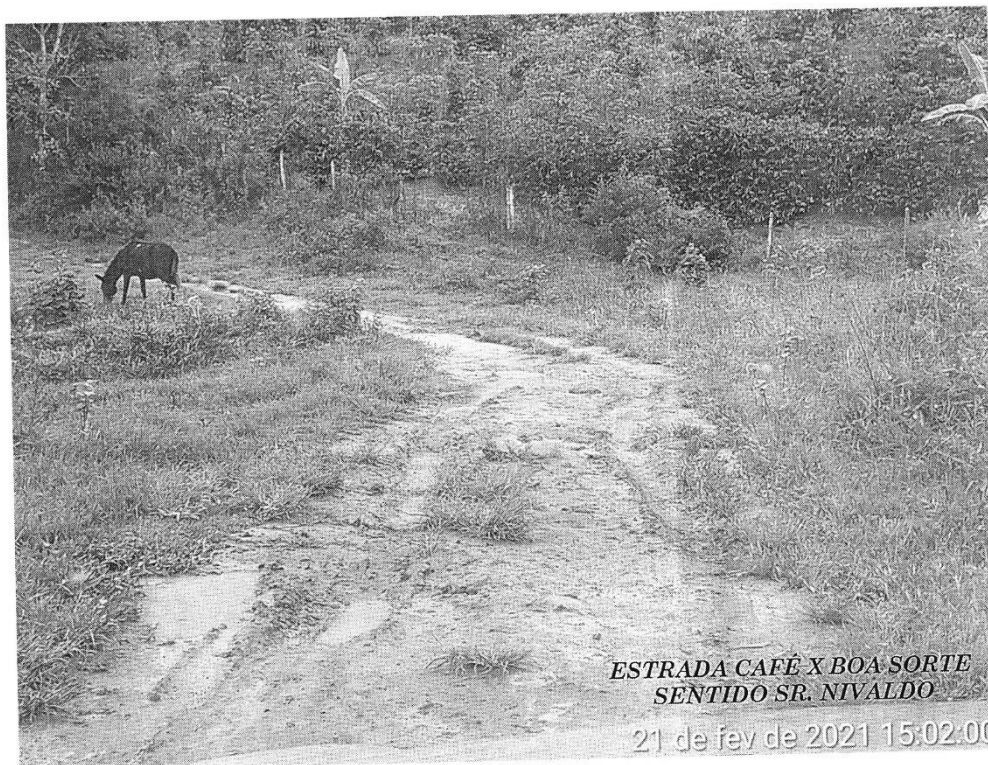

*ESTRADA CAFÉ X BOA SORTE  
SENTIDO SR. NIVALDO*

21 de fev de 2021 15:02:00



*MATABURRO COM PROBLEMA  
ESTRADA CAFÉ X CELINA*

21 de fev de 2021 15:09:02





# Câmara Municipal de Alegre

**ESTADO DO ESPÍRITO SANTO**

**CNPJ nº 31.726.714/0001-05**

Av. Jerônimo Monteiro, nº 38, 2º. Piso – Centro - Alegre (ES) - CEP: 29.500-000  
Telefax (28) 3552-1147 / 3552-3707 - [cmalegre@alegre.es.leg.br](mailto:cmalegre@alegre.es.leg.br) / [www.alegre.es.leg.br.br](http://www.alegre.es.leg.br.br)

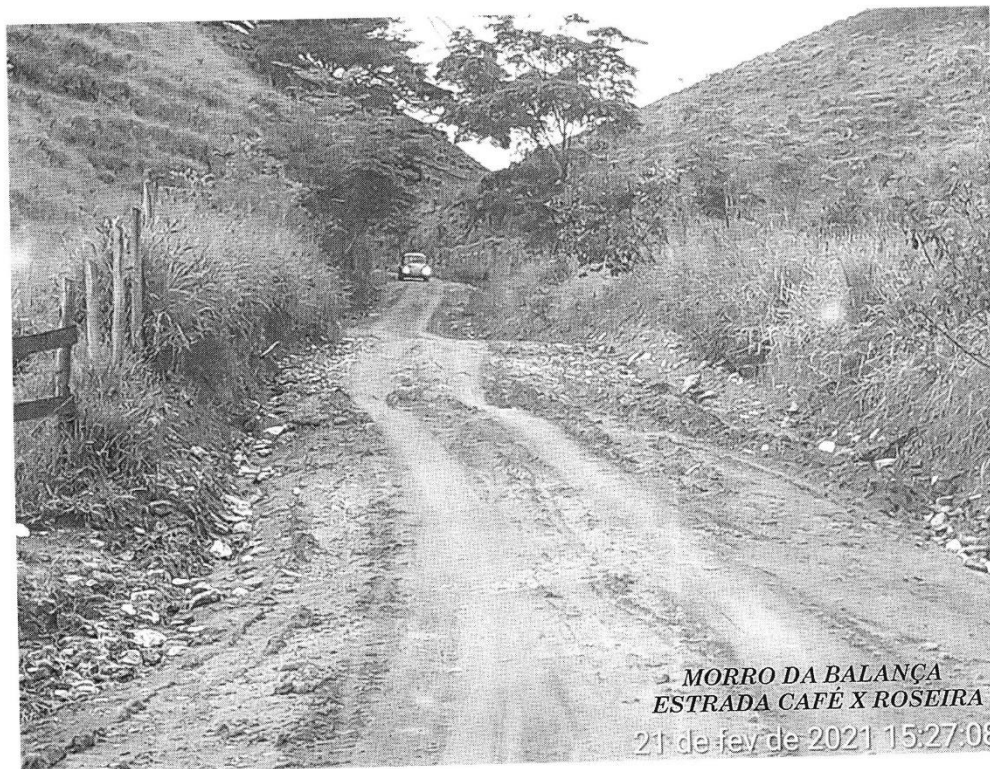

*MORRO DA BALANÇA  
ESTRADA CAFÉ X ROSEIRA  
21 de fev de 2021 15:27:08*



*ESTRADA CAFÉ X BOA SORTE  
21 de fev de 2021 15:12:50*





# Câmara Municipal de Alegre

**ESTADO DO ESPÍRITO SANTO**

**CNPJ nº 31.726.714/0001-05**

Av. Jerônimo Monteiro, nº 38, 2º. Piso – Centro - Alegre (ES) - CEP: 29.500-000  
Telefax (28) 3552-1147 / 3552-3707 - [cmalegre@alegre.es.leg.br](mailto:cmalegre@alegre.es.leg.br) / [www.alegre.es.leg.br.br](http://www.alegre.es.leg.br.br)







# *Câmara Municipal de Alegre*

**ESTADO DO ESPÍRITO SANTO**

**CNPJ nº 31.726.714/0001-05**

Av. Jerônimo Monteiro, nº 38, 2º. Piso – Centro - Alegre (ES) - CEP: 29.500-000  
Telefax (28) 3552-1147 / 3552-3707 - [cmalegre@alegre.es.leg.br](mailto:cmalegre@alegre.es.leg.br) / [www.alegre.es.leg.br.br](http://www.alegre.es.leg.br.br)

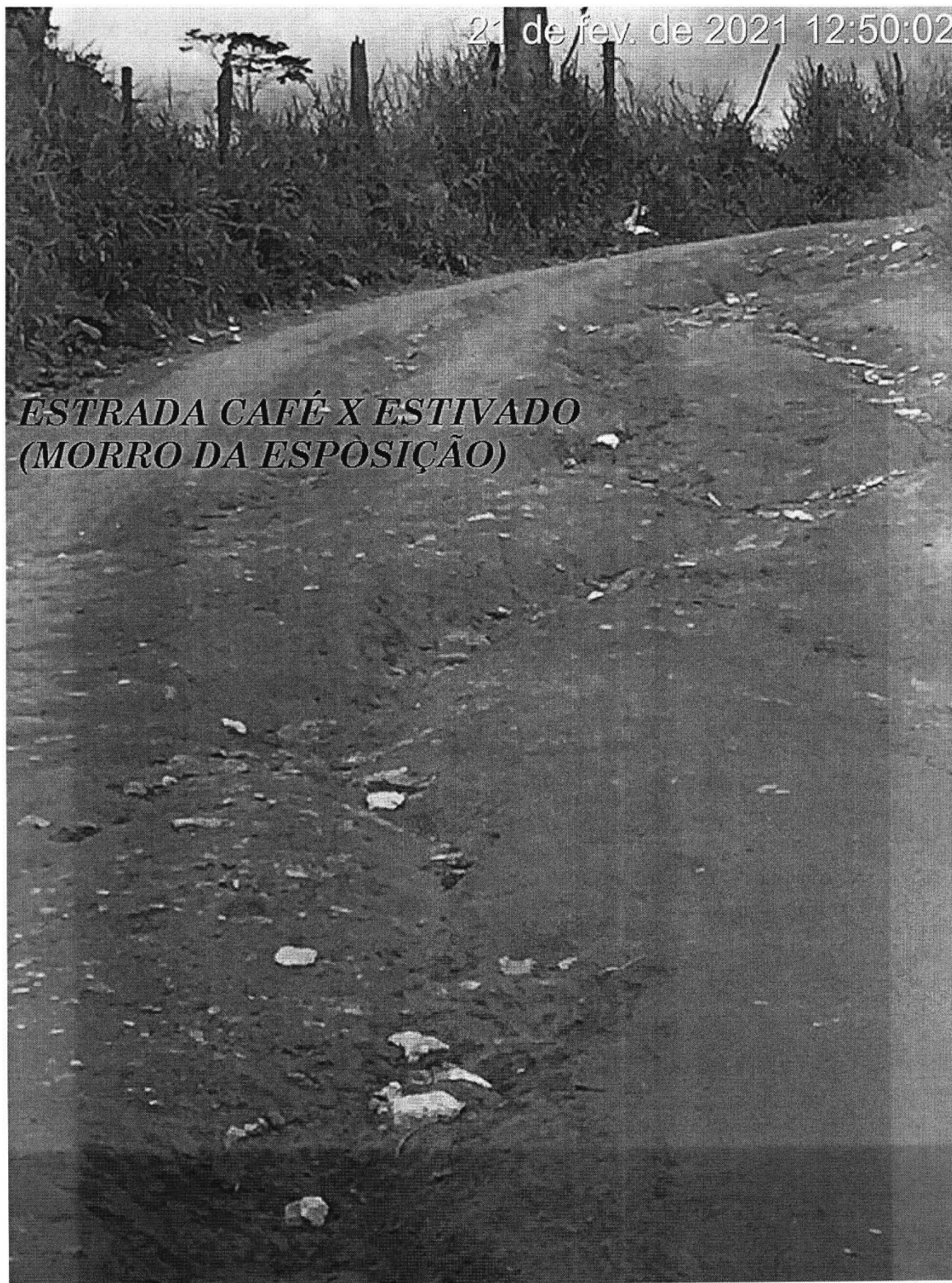





# Câmara Municipal de Alegre

**ESTADO DO ESPÍRITO SANTO**

**CNPJ nº 31.726.714/0001-05**

Av. Jerônimo Monteiro, nº 38, 2º. Piso – Centro - Alegre (ES) - CEP: 29.500-000  
Telefax (28) 3552-1147 / 3552-3707 - [cmalegre@alegre.es.leg.br](mailto:cmalegre@alegre.es.leg.br) / [www.alegre.es.leg.br.br](http://www.alegre.es.leg.br.br)

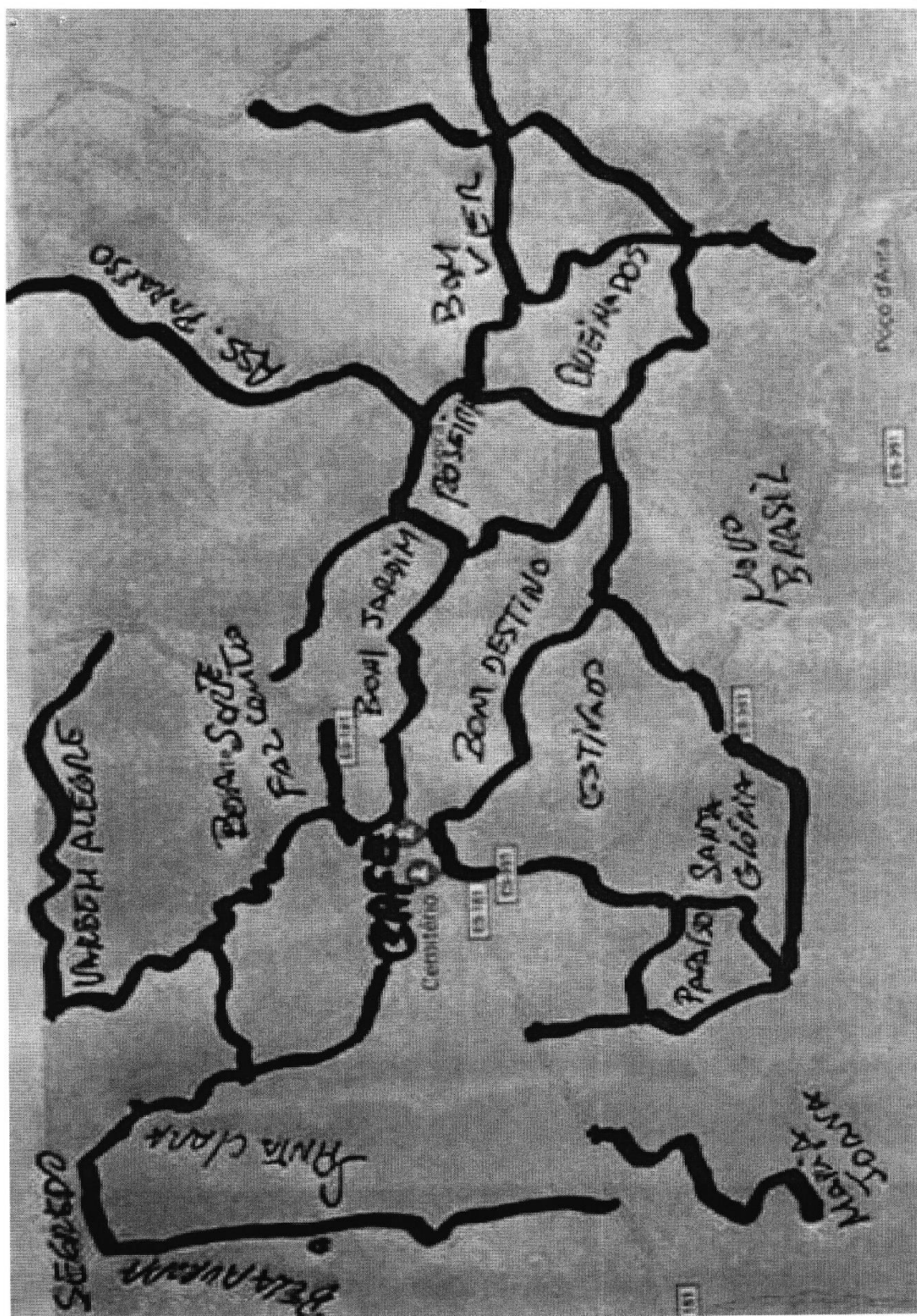





# Câmara Municipal de Alegre

**ESTADO DO ESPÍRITO SANTO**

**CNPJ nº 31.726.714/0001-05**

Av. Jerônimo Monteiro, nº 38, 2º. Piso – Centro - Alegre (ES) - CEP: 29.500-000  
Telefax (28) 3552-1147 / 3552-3707 - [cmalegre@alegre.es.leg.br](mailto:cmalegre@alegre.es.leg.br) / [www.alegre.es.leg.br.br](http://www.alegre.es.leg.br.br)

21/02/2021

Google Maps

Google Maps

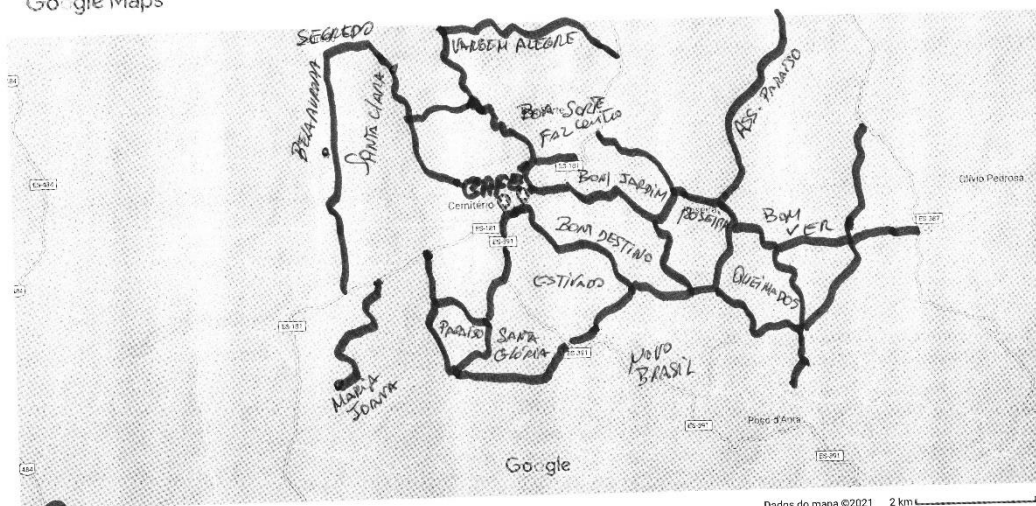

APROXIMADAMENTE 200KM  
DE ESTRADAS VICINAIS  
NO ENTORNO DO DIST. CAFÉ



# *Câmara Municipal de Alegre*

**ESTADO DO ESPÍRITO SANTO**

**CNPJ nº 31.726.714/0001-05**

Av. Jerônimo Monteiro, nº 38, 2º. Piso – Centro - Alegre (ES) - CEP: 29.500-000  
Telefax (28) 3552-1147 / 3552-3707 - [cmalegre@alegre.es.leg.br](mailto:cmalegre@alegre.es.leg.br) / [www.alegre.es.leg.br.br](http://www.alegre.es.leg.br.br)

---

Alegre/ES, 23 de Fevereiro de 2021.

**OF. Nº. 099 / 2021 – GAB – CMA/ES**

Excelentíssimo Senhor,

Conforme pronunciamento do Vereador **EDUARDO SILVA FERNANDES**, feito na Sessão Ordinária do dia 22/02/2021, vimos indicar a Vossa Excelência a necessidade urgente de realizar estudos de micro e macro drenagem na Rua do Norte, Av. Olívio Correa Pedrosa, Rua Dr. Wanderlei e demais ruas da área central deste Município, visando minimizar os transtornos provocados por alagamentos.

Na expectativa da atenção, apresentamos protestos de estima e consideração.

Atenciosamente,

**CARLOS RENATO VIANA**  
Presidente

Excelentíssimo Senhor  
**NEMROD EMERICK - NIRRÔ**  
Prefeito Municipal  
Alegre/ES.

---



# *Câmara Municipal de Alegre*

**ESTADO DO ESPÍRITO SANTO**

**CNPJ nº 31.726.714/0001-05**

Av. Jerônimo Monteiro, nº 38, 2º. Piso – Centro - Alegre (ES) - CEP: 29.500-000  
Telefax (28) 3552-1147 / 3552-3707 - [cmalegre@alegre.es.leg.br](mailto:cmalegre@alegre.es.leg.br) / [www.alegre.es.leg.br.br](http://www.alegre.es.leg.br.br)

---

Alegre/ES, 19 de Fevereiro de 2021.

**OF. Nº. 054.A / 2021 – GAB – CMA/ES**

Excelentíssimo Senhor,

Atendendo solicitação do Vereador **EDUARDO SILVA FERNANDES**, feito na Sessão Ordinária do dia 18/02/2021, vimos encaminhar a Vossa Senhoria as indicações em anexo.

Na expectativa da atenção, apresentamos protestos de estima e consideração.

Atenciosamente,

**CARLOS RENATO VIANA**  
Presidente

Excelentíssimo Senhor  
**NEMROD EMERICK - NIRRÔ**  
Prefeito Municipal  
Alegre/ES.

---





# Câmara Municipal de Alegre

**ESTADO DO ESPÍRITO SANTO**

**CNPJ nº 31.726.714/0001-05**

Av. Jerônimo Monteiro, nº 38, 2º. Piso – Centro - Alegre (ES) - CEP: 29.500-000  
Telefax (28) 3552-1147 / 3552-3707 - [cmalegre@alegre.es.leg.br](mailto:cmalegre@alegre.es.leg.br) / [www.alegre.es.leg.br.br](http://www.alegre.es.leg.br.br)

OF/Nº011/2021/ESF/CMA/ES

Alegre/ES, 16 de Fevereiro de 2021.

Senhor Prefeito,

A par de cumprimentá-lo, sirvo-me do presente para solicitar de V<sup>a</sup>. Excia., **"RELATÓRIO CIRCUNSTANCIADO DO SETOR DE CADASTROS e REGISTROS IMOBILIÁRIOS, para que informe de maneira individualizada a este Vereador, sobre os IMÓVEIS NÃO ESCRITURADOS PERTENCENTES AO MUNICÍPIO, inclusive nos Distritos, devendo constar no presente relatório o Local de cada imóvel (endereço), seu tamanho com mapa/croqui descritivo, nome dos vizinhos com declaração de anuência pela regularização documental assinada pelos mesmos, e ainda, informe a repartição administrativa que funciona em cada imóvel ou se não estão sendo utilizados pela Municipalidade.**

Na certeza da rotineira atenção de Vossa Excelência no presente pleito, renovo protestos de elevada estima e distinta consideração.

Atenciosamente,

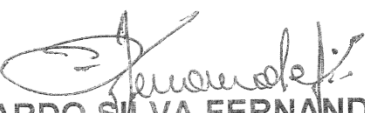
  
**EDUARDO SILVA FERNANDES**  
DUDU - Vereador

Excelentíssimo Senhor

**NEMROD EMERICK (NIRRÔ)**

Prefeito Municipal de Alegre/ES.

Nesta.

Ào Diretor de Cadastro Imobiliário  
Diretor de Patrimônio e Almoxar  
para atender na forma solicitada  
Em 17/02/2021.

  
**Nemrod Emerick (Nirrô)**  
Prefeito Municipal

Resposta: em 19/02/2021 - Gilmar



# Câmara Municipal de Alegre

**ESTADO DO ESPÍRITO SANTO**

**CNPJ nº 31.726.714/0001-05**

Av. Jerônimo Monteiro, nº 38, 2º. Piso – Centro - Alegre (ES) - CEP: 29.500-000  
Telefax (28) 3552-1147 / 3552-3707 - [cmalegre@alegre.es.leg.br](mailto:cmalegre@alegre.es.leg.br) / [www.alegre.es.leg.br.br](http://www.alegre.es.leg.br.br)

Alegre/ES, 18 de Fevereiro de 2021.

**INDICAÇÃO DO VEREADOR: EDUARDO SILVA FERNANDES.**

**Ao Exmº. Senhor Presidente da Câmara Municipal de Alegre/ES**

Encaminho a Vossa Excelência, para no uso de suas atribuições legais, conforme previsto no Arts. 101 c/c 105, II do Regimento Interno desta Casa de Leis, que seja acolhida e publicada em Reunião Ordinária próxima a presente Proposição, que sugere medidas de **INTERESSE PÚBLICO**, para as providências cabíveis, conforme abaixo:

**DESCRIÇÃO:**

→ Pactuação com o Sistema “S” – SENAI, SEBRAE, SENAR, visando disponibilidade de Cursos de Capacitação Profissional na modalidade “Gratuito” em nosso Município, na sede e nos Distritos, respeitadas as potencialidades e peculiaridades de cada Comunidade, visando desenvolver o grande potencial empreendedor de nossos Municípios, fomentando o surgimento de novos negócios e melhoria do emprego e renda.

Atenciosamente,

**EDUARDO SILVA FERNANDES**  
Vereador Autor

**DEFERIDO.**

À Secretaria para providências.

Alegre / ES, de \_\_\_\_\_ de 2021

\_\_\_\_\_  
Carlos Renato Viana  
Presidente CMA

Alegre/ES, 18 de Fevereiro de 2021.



# Câmara Municipal de Alegre

**ESTADO DO ESPÍRITO SANTO**

**CNPJ nº 31.726.714/0001-05**

Av. Jerônimo Monteiro, nº 38, 2º. Piso – Centro - Alegre (ES) - CEP: 29.500-000  
Telefax (28) 3552-1147 / 3552-3707 - [cmalegre@alegre.es.leg.br](mailto:cmalegre@alegre.es.leg.br) / [www.alegre.es.leg.br.br](http://www.alegre.es.leg.br.br)

Alegre/ES, 18 de fevereiro de 2021.

## JUSTIFICATIVA DA INDICAÇÃO

**Senhor Presidente,**

Por certo que as Receitas de nosso Município se encontram cada dia mais comprometidas com as chamadas despesas obrigatórias, com parcelamentos de dívidas herdadas de Gestões passadas, problemas crônicos que somados ao encolhimento na arrecadação dos últimos anos e decréscimo nos repasses, do crescimento da inadimplência no comércio local e, ainda, sofrendo os impactos negativos de uma crise econômica Mundial e Pandemia do COVID-19, que inevitavelmente ocasionaram em nosso Município, a perda da Capacidade de Investimentos com Recursos Próprios, fato que por si só, nos obriga enquanto representantes do povo, a buscar incessantemente novas estratégias para fomentar o crescimento da Economia de nosso Município.

Assistimos pacificamente nos últimos tempos, importantes empresas geradoras de emprego e renda irem embora de Alegre, a exemplo da "Metalúrgica Bicão", com enorme potencial de crescimento e empregabilidade, atualmente instalada no Município vizinho de Jerônimo Monteiro, onde surpreendentemente encontrou os incentivos necessários a que precisava para ampliar seus negócios, contratar mais colaboradores, celebrar mais contratos, enfim, dar sua importante contribuição para a economia "daquele" Município, já que não encontrou aqui as condições necessárias para seu crescimento, uma lástima para Alegre. E não podemos deixar de mencionar que outras empresas menores, mas não menos importantes, simplesmente fecharam as portas, por pura omissão dos Gestores do Município em promover as ações administrativas necessárias à manutenção de nossa economia, de serem suficientemente responsáveis e criativos ao elaborar um Plano "B", um Plano "C" e assim sucessivamente, para impulsionar a circulação de riquezas em Alegre. Presenciamos muitas empresas abrirem e logo em seguida fecharem, por

Administração: 2021/2024





# Câmara Municipal de Alegre

**ESTADO DO ESPÍRITO SANTO**

**CNPJ nº 31.726.714/0001-05**

Av. Jerônimo Monteiro, nº 38, 2º. Piso – Centro - Alegre (ES) - CEP: 29.500-000  
Telefax (28) 3552-1147 / 3552-3707 - [cmalegre@alegre.es.leg.br](mailto:cmalegre@alegre.es.leg.br) / [www.alegre.es.leg.br.br](http://www.alegre.es.leg.br.br)

não aguentarem a omissão e indiferença da classe política com a paralização do comércio, do desemprego, da queda da Economia de nosso Município.

E dentre as necessárias medidas e ações de que estamos falando, perfeitamente se enquadram as de desburocratizar a legalização e formalização dos pequenos negócios, os chamados Microempreendedores Individuais; da orientação profissional no projeto de criação de novas empresas visando a contratação de créditos nas instituições bancárias para novos negócios; das ações de fomento e incentivo fiscal para abertura e instalação de médios e grandes empreendimentos estratégicos para a geração de emprego e renda no Município; da criação de um Distrito Industrial no Município de Alegre; da criação de uma Agência de Empregos e de um “Portal da Empregabilidade” que visa a aproximação entre as empresas, empreendedores e candidatos a uma vaga de emprego; de realização do chamado lobby para atrair empresas e indústrias para Alegre, enfim ...

... Se encontra a necessidade de darmos o primeiro passo, qual seja promover através de um pequeno subsídio, insignificante quando comparado a tantos benefícios, à Capacitação Profissional daqueles que desejam crescer, sair do status de vulnerabilidade social, aqueles que desejam esquecer os tempos difíceis de desemprego ou deixarem de ser empregados para migrarem para o status de Patrão ao montar seu pequeno negócio, daqueles que desejam crescer e ajudar a economia local a crescer junto, mediante a Capacitação para servirem como colaboradores dos futuros empreendimentos a serem captados através dos corretos incentivos em nosso Município. É o conhecimento servindo como estímulo para que os Alegrenses não mais saiam de Alegre, mas encontrem aqui mesmo as oportunidades ideais de que necessitam para lograrem êxito em dias melhores para suas vidas e de seus familiares, criarem aqui seus filhos e serem plenamente felizes sem depender dos programas sociais ou do empreguismo político.

**EDUARDO SILVA FERNANDES**  
DUDU – Vereador Autor

07/11/2019

Senai-ES oferece curso gratuito de mecânica veicular - Empregos e Concursos

[GERAL](#) [ENTRETENIMENTO](#) [POLÍCIA](#) [SAÚDE](#) [POLÍTICA](#) [ECONOMIA](#) [ESPORTES](#) [SOCIAL](#)[CIDADES](#)[CLICARRROS](#)

## Empregos e Concursos

FIQUE INFORMADO SOBRE AS VAGAS NO MERCADO DE TRABALHO E CONCURSOS PÚBLICOS EM ANDAMENTO.

CURSOS, EDUCAÇÃO

## Senai-ES oferece curso gratuito de mecânica veicular

🕒 19 DE JULHO DE 2017

Cristiano Stefenoni



A partir deste mês, a carreta Escola Móvel de Mecânica Veicular vai ficar estacionada na área em frente à Prefeitura de Cariacica oferecendo cursos profissionalizantes na área de mecânica. A cidade é o primeiro município a receber o projeto do Serviço Nacional de Aprendizagem Industrial (Senai-ES). A escolha desses cursos foi realizada por meio de demandas de empresas do município à Gerência de Capacitação, Emprego e Renda (Gecaper), uma vez que, essas empresas, desejam absorver mão de obra



# Câmara Municipal de Alegre

**ESTADO DO ESPÍRITO SANTO**

**CNPJ nº 31.726.714/0001-05**

Av. Jerônimo Monteiro, nº 38, 2º. Piso – Centro - Alegre (ES) - CEP: 29.500-000  
Telefax (28) 3552-1147 / 3552-3707 - [cmalegre@alegre.es.leg.br](mailto:cmalegre@alegre.es.leg.br) / [www.alegre.es.leg.br.br](http://www.alegre.es.leg.br.br)

07/11/2019

Senai-ES oferece curso gratuito de mecânica veicular - Empregos e Concursos

da cidade.

Dentro da carreta, várias partes de um carro compõe o ambiente: um painel com acessórios, outro com parte elétrica interna, além de todas as partes mecânicas do motor. Todo o ensino de mecânica de automóveis pesados, leves e de motos é oferecido. O caminhão é flexível, ou seja, muda de acordo com a necessidade de atender uma das três mecânicas: motos, carros de passeio ou veículos pesados, a diesel.

O primeiro curso na carreta será o de mecânico de manutenção de motocicletas e oferecerá 32 vagas divididas em duas turmas, manhã e tarde, com aulas de segunda a sexta. As aulas estão previstas para iniciar no dia 7 de agosto. As inscrições podem ser realizadas a partir desta quarta-feira (19) e encerram no dia 28 deste mês.

Para se inscrever é fácil, basta ter idade mínima de 16 anos e ensino fundamental completo. Os interessados devem ir até a Agência do Trabalhador de Cariacica com os seguintes documentos: cópia da Carteira de Identidade, cópia do comprovante de residência atual, comprovante de escolaridade e formulários preenchidos de informativo do aluno e ficha de matrícula. O curso é gratuito e direcionado apenas para moradores de Cariacica.

As unidades móveis levam a educação profissional para localidades que não contam com escolas fixas do Senai. As unidades móveis oferecem cursos de 40 a 320 horas, divididos entre: iniciação, qualificação básica, aperfeiçoamento e especialização profissional. A principal característica dos programas é a flexibilidade para atender as demandas da indústria.

## **Serviço:**

**Escola Móvel de Mecânica Veicular**

**Cursos: Mecânico de Manutenção de Motocicletas**

**Inscrições:** 19/07 até 28/07

**Carga horária:** 300h/aula

**Horário das aulas:** 8h às 12h e 13h às 17h

**Início:** 7 de agosto

**Pré-requisitos:** ter mais de 16 anos e ensino fundamental completo

**Turma:** 16 alunos por turma





# Câmara Municipal de Alegre

**ESTADO DO ESPÍRITO SANTO**

**CNPJ nº 31.726.714/0001-05**

Av. Jerônimo Monteiro, nº 38, 2º. Piso – Centro - Alegre (ES) - CEP: 29.500-000  
Telefax (28) 3552-1147 / 3552-3707 - [cmalegre@alegre.es.leg.br](mailto:cmalegre@alegre.es.leg.br) / [www.alegre.es.leg.br.br](http://www.alegre.es.leg.br.br)

07/11/2019

Senai-ES oferece curso gratuito de mecânica veicular - Empregos e Concursos

**Documentação necessária:** cópia da Carteira de Identidade, cópia do comprovante de residência atual, comprovante de escolaridade e formulários preenchidos de informativo do aluno, ficha de matrícula

**Vá até lá:**

**Agência do Trabalhador de Cariacica**

**Endereço:** Rua João Lopes Rogério, nº 8, Ed. Christi, 1º andar, bairro Campo Grande

**Horário de atendimento:** 8 às 16h

**Telefone:** 3354-5510

Posted in Cursos, Educação

Tagged carreta Escola Móvel de Mecânica Veicular, Seani-ES

[Leave a Comment](#)

← ArcelorMittal Cariacica abre 60 vagas de estágio

Sollo Brasil seleciona monitor de atendimento →

## Deixe uma resposta

O seu endereço de e-mail não será publicado. Campos obrigatórios são marcados com \*

### COMENTÁRIO

Favor Contatar "Fabiele" do  
Senai Cachoeiro  
(28) 98804-3301

OBS: Solicitar informações sobre a Carreta  
Escola Móvel de Mecânica Veicular!

NOME \*

E-MAIL \*



# Câmara Municipal de Alegre

**ESTADO DO ESPÍRITO SANTO**

**CNPJ nº 31.726.714/0001-05**

Av. Jerônimo Monteiro, nº 38, 2º. Piso – Centro - Alegre (ES) - CEP: 29.500-000  
Telefax (28) 3552-1147 / 3552-3707 - [cmalegre@alegre.es.leg.br](mailto:cmalegre@alegre.es.leg.br) / [www.alegre.es.leg.br.br](http://www.alegre.es.leg.br.br)



## Câmara Municipal de Alegre

**ESTADO DO ESPÍRITO SANTO**

Av. Jerônimo Monteiro, nº 38, 2º. Piso – Centro - Alegre (ES) - CEP: 29.500-000  
Telefax (28) 3552-1147 / 3552-3707 – [contato@camaraalegre.com.br](mailto:contato@camaraalegre.com.br) / [www.camaraalegre.com.br](http://www.camaraalegre.com.br)

Alegre/ES, 18 de Fevereiro de 2021.

**INDICAÇÃO DO VEREADOR: EDUARDO SILVA FERNANDES.**

**Ao Exmº. Senhor Presidente da Câmara Municipal de Alegre/ES**

Encaminho a Vossa Excelência, para no uso de suas atribuições legais, conforme previsto no Arts. 101 c/c 105, II do Regimento Interno desta Casa de Leis, que seja acolhida e publicada em Reunião Ordinária próxima a presente Proposição, que sugere medidas de INTERESSE PÚBLICO, para as providências cabíveis, conforme abaixo:

### DESCRIÇÃO:

→ Adesão ao Programa de “CERCO INTELIGENTE DE SEGURANÇA PÚBLICA” do Governo do Estado do Espírito Santo, que visa através do Videomonitoramento, inibir o cometimento de crimes contra o Patrimônio e contra as pessoas, implantando uma Central de Videomonitoramento e diversos Pontos de Captura de Imagens, em pontos estratégicos dos 78 Municípios do Espírito Santo, atendendo um quantitativo de 1500 pistas e rodovias de acessos a serem complementados pela Parceria com os Municípios que desejem monitorar bairros e Distritos.

Atenciosamente,

  
**EDUARDO SILVA FERNANDES**  
Vereador Autor

**DEFERIDO.**

À Secretaria para providências.

Alegre / ES, de de 2021

\_\_\_\_\_  
Carlos Renato Viana  
Presidente CMA

Alegre/ES, 18 de Fevereiro de 2021.



# Câmara Municipal de Alegre

**ESTADO DO ESPÍRITO SANTO**

**CNPJ nº 31.726.714/0001-05**

Av. Jerônimo Monteiro, nº 38, 2º. Piso – Centro - Alegre (ES) - CEP: 29.500-000  
Telefax (28) 3552-1147 / 3552-3707 - [cmalegre@alegre.es.leg.br](mailto:cmalegre@alegre.es.leg.br) / [www.alegre.es.leg.br.br](http://www.alegre.es.leg.br.br)



## Câmara Municipal de Alegre

**ESTADO DO ESPÍRITO SANTO**

Av. Jerônimo Monteiro, nº 38, 2º. Piso – Centro - Alegre (ES) - CEP: 29.500-000  
Telefax (28) 3552-1147 / 3552-3707 – [contato@camaraalegre.com.br](mailto:contato@camaraalegre.com.br) / [www.camaraalegre.com.br](http://www.camaraalegre.com.br)

Alegre/ES, 18 de fevereiro de 2021.

### JUSTIFICATIVA DA INDICAÇÃO

Senhor Presidente,

A presente Indicação se justifica em razão da urgente necessidade de aderirmos ao Programa do Governo do Estado que prevê investimentos no videomonitoramento das estratégicas vias de acesso e algumas ruas de nosso Município, iniciativa que venha permitir a captura de Imagens na sede, mas que necessita ser complementada pela parceria do Município para que o interior dos Bairros e Distritos também sejam contemplados. A medida visa auxiliar as forças Policiais que atualmente contam com baixo número de efetivos no 3º BPM e na preservação da ordem pública, proporcionando, desta feita, melhorias consideráveis nos níveis de Segurança à população de nosso Município.

Mais especificamente, a medida visa utilizar esta ferramenta para reduzir e inibir a criminalidade através da prevenção, repressão e investigação de crimes, facilitando o emprego do Policiamento Ostensivo e a obtenção de provas pela polícia judiciária, que diga-se de passagem, obtém certas dificuldades na extração de imagens de videomonitoramento particulares que não são empregados para a coleta de imagens das vias públicas, mas dos imóveis de particulares.

A ideia é aumentar a sensação de segurança dos Cidadãos e consequentemente a recuperação da confiabilidade nas instituições de Segurança Pública, facilitando o acompanhamento e identificação de criminosos, otimizando as atividades preventivas através de uma melhor distribuição de viaturas e ainda, auxiliando os trabalhos periciais quando porventura houver registro de imagens do evento- crime.

Atenciosamente,

  
**EDUARDO SILVA FERNANDES**  
Vereador Autor



Vitória (ES), Sexta-feira, 06 de Novembro de 2020

CERCO INTELIGENTE

## Governo do Estado anuncia edital do Cerco Inteligente de Segurança

A estimativa é de que o investimento no projeto seja de R\$ 160 milhões, valor que deve ser reduzido após a concorrência pública

>>> O edital do projeto, publicado na edição de hoje (06), prevê a implantação de uma Central de Análises e Monitoramento, além de pontos de coleta e captura das placas de veículos, atendendo a um total de 1.500 pistas em rodovias de acesso dos 78 municípios capixabas

O Espírito Santo dará mais um importante passo para o combate à criminalidade, à evasão fiscal e ao desmatamento por meio da aplicação de tecnologia e inteligência artificial. Isso porque o Governo do Estado anunciou, ontem (05), a publicação do edital para contratação do Cerco Inteligente de Segurança, que atuará também como estratégia de redução dos índices de violência no escopo do programa Estado Presente em Defesa da Vida. A novidade foi divulgada pelo governador Renato Casagrande em transmissão ao vivo pelas redes sociais.

A estimativa é de que o investimento no projeto seja de R\$ 160 milhões, valor que deverá ser reduzido após a concorrência entre as empresas durante o processo de contratação. O recurso será investido ao longo de cinco anos desde a implantação até a manutenção do Cerco Inteligente.

Esta ação integrada é fruto de uma parceria entre o Departamento Estadual de Trânsito do Espírito Santo (Detran/ES) e as Secretarias de Segurança Pública e Defesa Social (Sesp), de Governo (SEG), da Fazenda (Se-



faz) e do Meio Ambiente e Recursos Hídricos (Seama).

O objetivo do Cerco Inteligente é otimizar o monitoramento do trânsito, fazendário, ambiental e de segurança pública com foco na fiscalização eficiente a partir de maior assertividade nas operações feitas nas rodovias estaduais e demais vias. Com informações integradas, mais ágeis e compartilhadas entre os órgãos envolvidos, será possível identificar com maior rapidez diversas irregularidades que prejudicam a sociedade capixaba, a exemplo de veículos roubados, assaltos, sequestros e transporte irregular de cargas, através de uma plataforma tecnológica integrada de monitoramento de veículos.

"Lançamos mão de tecnologia a

“Estamos publicando esse edital para incorporar tecnologia no combate à criminalidade. Não é uma tarefa fácil devido à audácia dos grupos criminosos e até pela capacidade de aquisição de armas e equipamentos que os criminosos têm. Por isso, temos que estar um passo à frente e usar a tecnologia para inibir esses atos criminosos. O Cerco Inteligente já é usado na cidade de Vitória e agora será estendido primeiramente para a Região Metropolitana. As faixas de pedestres e balanças de cargas serão monitoradas, bem como toda a vigilância da Fazenda e do Meio Ambiente voltadas à proteção dos capixabas.

**Renato Casagrande**  
Governador

serviço da população com a desburocratização e a integração entre as pastas. É assim nasce o projeto Cerco Inteligente, mais um serviço que o Governo do Estado entrega e que certamente trará muitos benefícios e mais segurança aos capixabas, além de tornar o Estado muito mais atraente para pessoas e empresas se instala-

rem aqui”, enfatizou o coordenador de Inovação e Desenvolvimento Tecnológico do Governo do Estado, Victor Murad Filho.

O secretário de Estado da Segurança Pública e Defesa Social, coronel Alexandre Ramalho, destacou a importância dessa ferramenta no campo da segurança. “É uma tecnologia inovadora, moderna, com algoritmos que permitirão a interação com o policial na ponta. Assim, aumentamos a capilaridade da nossa polícia. Com leitor de placa e futuramente com reconhecimento facial, vemos que o governador coloca o Estado no rumo da tecnologia e inovação. Hoje pela manhã já fizemos entrega do Termo Circunstanciado de Ocorrência e agora temos o Cerco Inteligente, que é um avanço fantástico para a sociedade capixaba”, disse.

Na avaliação do secretário de Estado de Economia e Planejamento, Álvaro Duboc, o anúncio é mais uma entrega importante do Governo dentro do Programa Estado Presente em Defesa da Vida, do qual é coordenador. Segundo ele, o Cerco Inteligente é uma ferramenta de gestão e controle da criminalidade.

Para o secretário de Estado em exercício do Meio Ambiente e Recursos Hídricos, Ronald Mignone, a integração de informações, gerada pelo programa, será fundamental para segurança logística e estratégica das ações dos órgãos estaduais, que buscam soluções mais eficientes e rápidas no controle do tráfego de animais, madeiras e cargas.

“Já utilizamos um sistema de inteligência artificial e analítica para fortalecer a identificação, prevenção e o combate às fraudes na estrutura do trânsito nos procedimentos relacionados a veículos, habilitação e infrações. A partir da integração com o Cerco Inteligente, o Detran também terá uma ferramenta qualificada para a criação do Observatório Estadual do Trânsito, pois o sistema tem capacidade de fazer cruzamento de dados e obter informações fidedignas sobre estatísticas do trânsito. Com isso, acreditamos que a tecnologia será uma ferramenta importante para termos também um trânsito mais seguro.”

**Givaldo Vieira**  
Diretor-geral do Detran/ES

### IMPLANTAÇÃO

Após a publicação do edital, o certame será realizado no dia 18 de novembro, às 14h, e será admitida a realização de consórcio entre empresas e subcontratação, a fim de ampliar a participação de empresas e garantir a competitividade. A implantação do Cerco Inteligente se dará em até 180 dias após a emissão da Ordem de Serviço.

O Cerco Inteligente será implantado em fases, sendo que a primeira dela contemplará os municípios da Grande Vitória e suas fronteiras. Logo após, será expandido para os municípios do interior.



# Câmara Municipal de Alegre

**ESTADO DO ESPÍRITO SANTO**

**CNPJ nº 31.726.714/0001-05**

Av. Jerônimo Monteiro, nº 38, 2º. Piso – Centro - Alegre (ES) - CEP: 29.500-000  
Telefax (28) 3552-1147 / 3552-3707 - [cmalegre@alegre.es.leg.br](mailto:cmalegre@alegre.es.leg.br) / [www.alegre.es.leg.br.br](http://www.alegre.es.leg.br.br)

**OF/Nº.020/2021/ESF/CMA/ES**

Alegre/ES, 17 de Fevereiro de 2021.

**Ilustríssimo Senhor,**

Pelo presente expediente, venho solicitar a Vossa Senhoria que envide esforços no sentido de **“FORNECER À UBS – UNIDADE BÁSICA DE SAÚDE DO DISTRITO DO CAFÉ, OS SEGUINTE MATERIAIS VISANDO A OTIMIZAÇÃO DOS SERVIÇOS: MÁSCARA DESCARTÁVEL, AVENTAL, TONNER PARA IMPRESSORA HP LASER JET P2035, MELHORIA DA INTERNET NA UNIDADE.”**

Ao ensejo, aproveito para informa-lo que a presente UBS não conta com uma Atendente na Recepção visando melhor acolhimento e Triagem dos Usuários, não possui acessibilidade para os cadeirantes, banheiro se encontra com descarga estragada, Teto Vazando, Mofo em várias paredes (ambiente insalubre), problemas diversos nos Sistemas Elétricos, Problemas nas fechaduras das Portas, enfim, necessitando do mínimo de condições para que servidores e usuários estejam melhor assistidos até que nova UBS seja Construída.

Na certeza da rotineira atenção de Vossa Senhoria para com nosso Distrito, como melhor homenagem ao verdadeiro interesse público, renovo protestos de elevada estima e distinta consideração.

Atenciosamente,

  
**EDUARDO SILVA FERNANDES**  
DUDU- Vereador

Ilustríssimo Senhor  
**EMERSON GOMES ALVES (MOSCA)**  
Secretário Executivo de Saúde de Alegre/ES  
Nesta.

*Recibido em 15/02/2021  
às 14h07 min  
Emerson Gomes Alves  
Secretário Executivo de  
Saúde Interino  
Dec. Nº 11.971/2021*

**Resposta: Of. nº 108/2021-SESA**



# Câmara Municipal de Alegre

**ESTADO DO ESPÍRITO SANTO**

**CNPJ nº 31.726.714/0001-05**

Av. Jerônimo Monteiro, nº 38, 2º. Piso – Centro - Alegre (ES) - CEP: 29.500-000  
Telefax (28) 3552-1147 / 3552-3707 - [cmalegre@alegre.es.leg.br](mailto:cmalegre@alegre.es.leg.br) / [www.alegre.es.leg.br.br](http://www.alegre.es.leg.br.br)

**OF/Nº.019/2021/ESF/CMA/ES**

Alegre/ES, 17 de Fevereiro de 2021.

**Ilustríssimo Senhor,**

Pelo presente expediente, venho solicitar a Vossa Senhoria que envide esforços no sentido de ***“ENCAMINHAR EQUIPE DE OBRAS E SERVIÇOS NO TRECHO RECÉM-RECUPERADO NA RODOVIA ALEGRE X CAFÉ – ROD. ES-181, HAJA VISTO QUE A ESCADA D’ÁGUA RECÉM CONSTRUÍDA ESTÁ PRESTES A QUEBRAR E SER DESTRUÍDA (CONFORME FOTOS EM ANEXO), PERDENDO OS SERVIÇOS RECÉM-EXECUTADOS.”***

Na certeza da rotineira atenção de Vossa Senhoria para com as obras em andamento e, como melhor homenagem ao verdadeiro interesse público, renovo protestos de elevada estima e distinta consideração.

Atenciosamente,

  
**EDUARDO SILVA FERNANDES**  
DUDU- Vereador

Ilustríssimo Senhor

**FÁBIO LONGUI BATISTA**

SRO/2 – Superintendente Regional do DER/ES  
Cachoeiro de Itapemirim/ES.





# *Câmara Municipal de Alegre*

**ESTADO DO ESPÍRITO SANTO**

**CNPJ nº 31.726.714/0001-05**

Av. Jerônimo Monteiro, nº 38, 2º. Piso – Centro - Alegre (ES) - CEP: 29.500-000  
Telefax (28) 3552-1147 / 3552-3707 - [cmalegre@alegre.es.leg.br](mailto:cmalegre@alegre.es.leg.br) / [www.alegre.es.leg.br.br](http://www.alegre.es.leg.br.br)







# *Câmara Municipal de Alegre*

**ESTADO DO ESPÍRITO SANTO**

**CNPJ nº 31.726.714/0001-05**

Av. Jerônimo Monteiro, nº 38, 2º. Piso – Centro - Alegre (ES) - CEP: 29.500-000  
Telefax (28) 3552-1147 / 3552-3707 - [cmalegre@alegre.es.leg.br](mailto:cmalegre@alegre.es.leg.br) / [www.alegre.es.leg.br.br](http://www.alegre.es.leg.br.br)







# *Câmara Municipal de Alegre*

**ESTADO DO ESPÍRITO SANTO**

**CNPJ nº 31.726.714/0001-05**

Av. Jerônimo Monteiro, nº 38, 2º. Piso – Centro - Alegre (ES) - CEP: 29.500-000  
Telefax (28) 3552-1147 / 3552-3707 - [cmalegre@alegre.es.leg.br](mailto:cmalegre@alegre.es.leg.br) / [www.alegre.es.leg.br.br](http://www.alegre.es.leg.br.br)

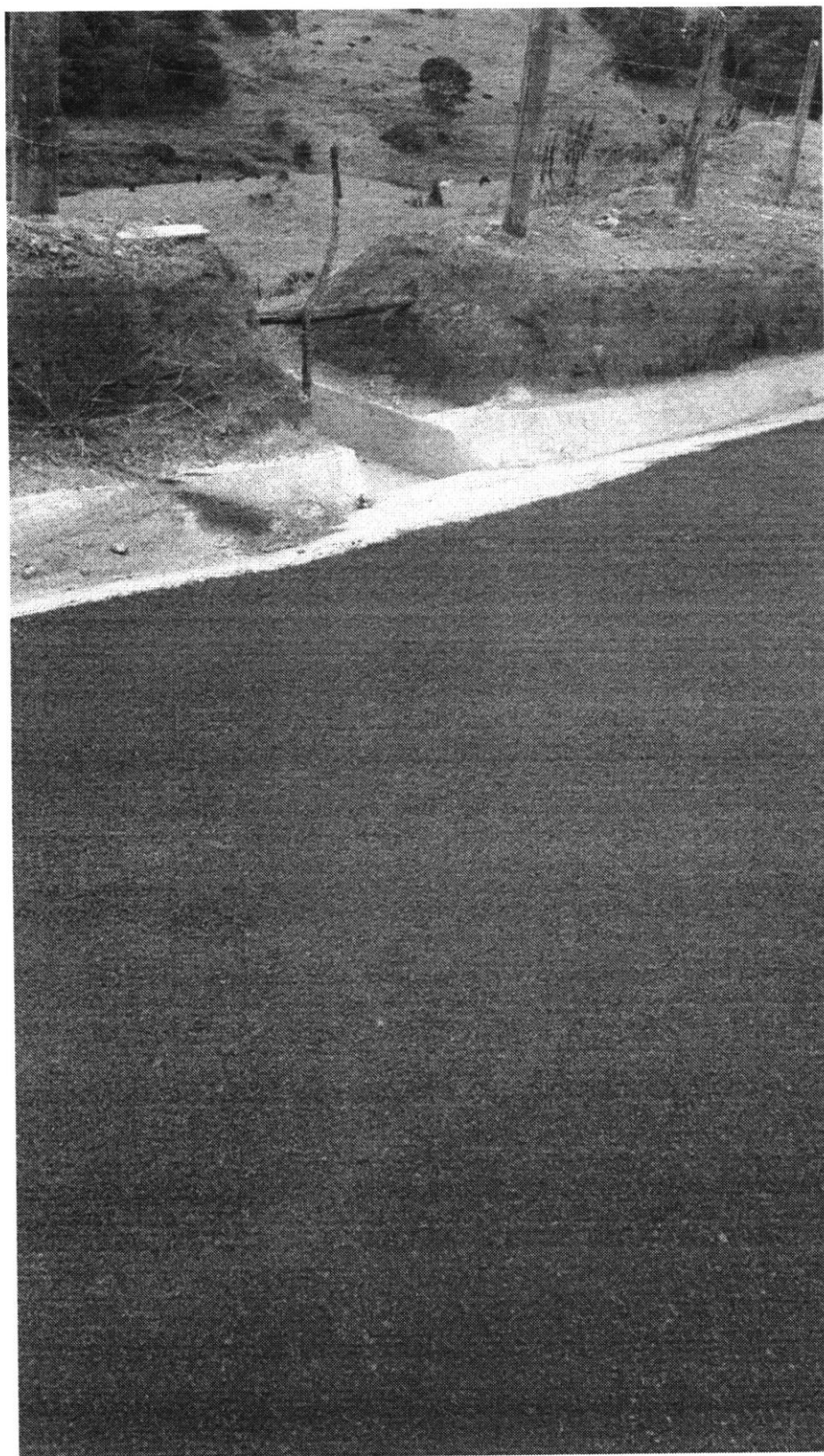





# *Câmara Municipal de Alegre*

**ESTADO DO ESPÍRITO SANTO**

**CNPJ nº 31.726.714/0001-05**

Av. Jerônimo Monteiro, nº 38, 2º. Piso – Centro - Alegre (ES) - CEP: 29.500-000  
Telefax (28) 3552-1147 / 3552-3707 - [cmalegre@alegre.es.leg.br](mailto:cmalegre@alegre.es.leg.br) / [www.alegre.es.leg.br.br](http://www.alegre.es.leg.br.br)





# Câmara Municipal de Alegre

**ESTADO DO ESPÍRITO SANTO**

**CNPJ nº 31.726.714/0001-05**

Av. Jerônimo Monteiro, nº 38, 2º. Piso – Centro - Alegre (ES) - CEP: 29.500-000  
Telefax (28) 3552-1147 / 3552-3707 - [cmalegre@alegre.es.leg.br](mailto:cmalegre@alegre.es.leg.br) / [www.alegre.es.leg.br.br](http://www.alegre.es.leg.br.br)

**OF/Nº.018/2021/ESF/CMA/ES**

Alegre/ES, 17 de Fevereiro de 2021.

**Ilustríssimo Senhor,**

Pelo presente expediente, venho solicitar a Vossa Senhoria que envide esforços no sentido de **“GARANTIR QUE O NOVO SISTEMA DE MACRODRENAGEM (galeria) E MICRODRENAGEM (Bueiros boca de lobo) RECÉM-CONSTRUÍDOS NO PERIMETRO URBANO DO DISTRITO DO CAFÉ, TRECHO DA OBRA ES-181, SEJAM DESASSOREADOS (FOTO EM ANEXO), A FIM DE QUE O SISTEMA SEJA TOTALMENTE EFICIENTE, EVITANDO ASSIM, FUTUROS PREJUÍZOS AOS MORADORES PELA CHEIA/ ENCHENTES DO RIO.**

Na certeza da rotineira atenção de Vossa Senhoria para com as obras em andamento e, como melhor homenagem ao verdadeiro interesse público, renovo protestos de elevada estima e distinta consideração.

Atenciosamente,

**EDUARDO SILVA FERNANDES**  
DUDU- Vereador

Ilustríssimo Senhor

**FÁBIO LONGUI BATISTA**

SRO/2 – Superintendente Regional do DER/ES  
Cachoeiro de Itapemirim/ES.





# *Câmara Municipal de Alegre*

**ESTADO DO ESPÍRITO SANTO**

**CNPJ nº 31.726.714/0001-05**

Av. Jerônimo Monteiro, nº 38, 2º. Piso – Centro - Alegre (ES) - CEP: 29.500-000  
Telefax (28) 3552-1147 / 3552-3707 - [cmalegre@alegre.es.leg.br](mailto:cmalegre@alegre.es.leg.br) / [www.alegre.es.leg.br.br](http://www.alegre.es.leg.br.br)

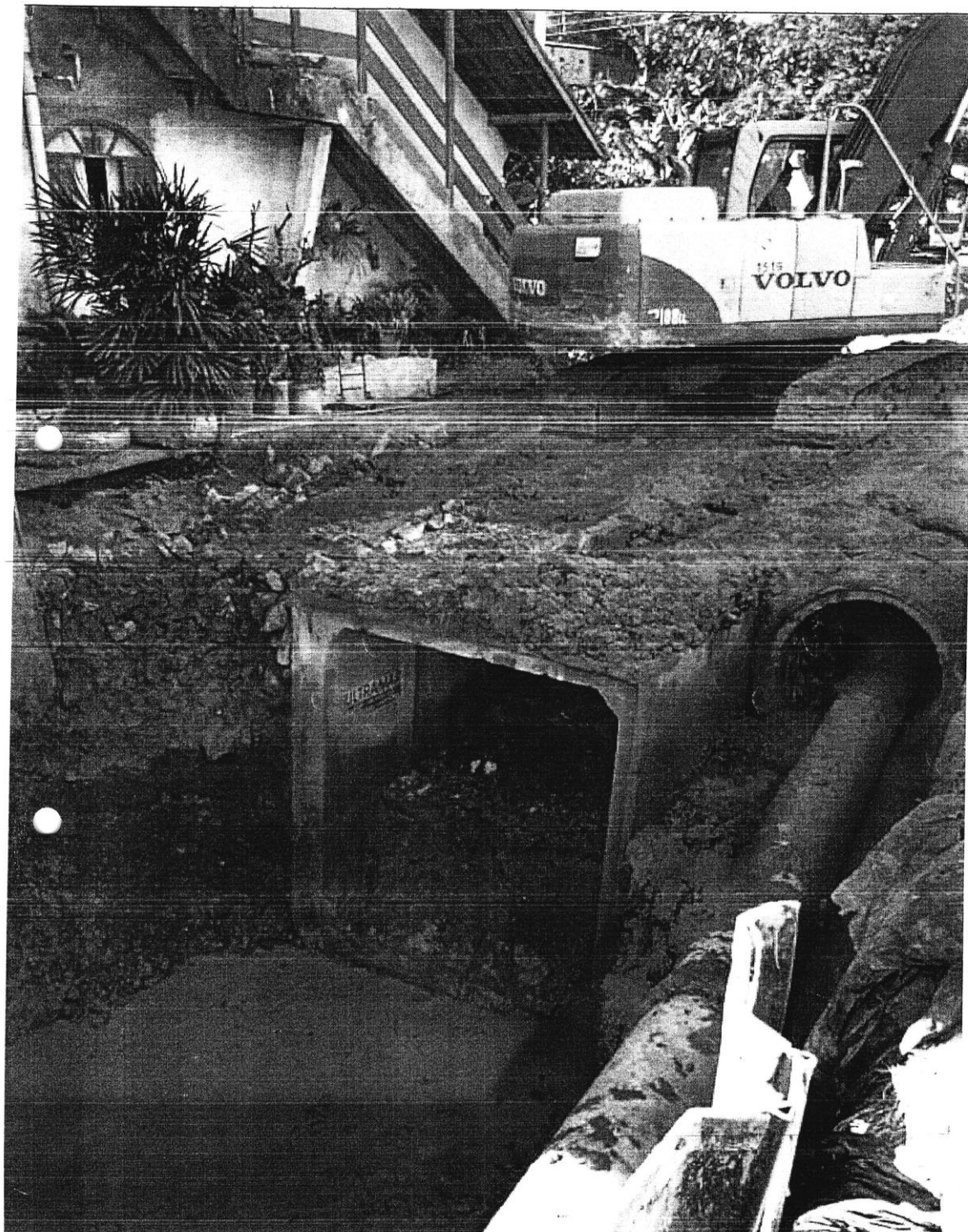





# Câmara Municipal de Alegre

**ESTADO DO ESPÍRITO SANTO**

**CNPJ nº 31.726.714/0001-05**

Av. Jerônimo Monteiro, nº 38, 2º. Piso – Centro - Alegre (ES) - CEP: 29.500-000  
Telefax (28) 3552-1147 / 3552-3707 - [cmalegre@alegre.es.leg.br](mailto:cmalegre@alegre.es.leg.br) / [www.alegre.es.leg.br.br](http://www.alegre.es.leg.br.br)

OF/Nº006/2021/ESF/CMA/ES

(CÓPIA PARA RECIBAR)

Alegre/ES, 10 de Fevereiro de 2021.

**Senhor Superintendente,**

A par de cumprimenta-lo, venho à honrosa presença de Vossa Senhoria **Solicitar que encaminhe equipe de Obras e Serviços de Conserva, para o trecho da ES-181 que liga o Distrito do Café x Alegre, considerando o seguinte:**

- a) Trecho cedendo na curva da Vila Vieira, chegada do Distrito do Café e problema com a fragmentação do Asfalto;
- b) Problema na Contenção do Muro de Pedras que tem vazado areia na curva, causando risco e acidentes com condutores;
- c) Necessidade de Poda de Árvores;
- d) Recuperação da Sinalização Vertical da Pista;

Na certeza da rotineira atenção de Vossa Senhoria nesta demanda, também me coloco à vossa inteira disposição no que julgar necessário, apresentando protestos de elevada estima e distinta consideração.

Atenciosamente,

  
**EDUARDO SILVA FERNANDES**  
DUDU - Vereador

Ilustríssimo Senhor

**FÁBIO LONGUI BATISTA**

SRO 2 – Superintendente Regional de Operações

DER - Cachoeiro de Itapemirim/ES.

*Recb-to*  
*10/02/2021*  
  
**Fábio Longui Batista**  
Eng. Civil - CREA-ES: 011838/1-  
Superintendente Executivo  
SR II DER-ES



# Câmara Municipal de Alegre

**ESTADO DO ESPÍRITO SANTO**

**CNPJ nº 31.726.714/0001-05**

Av. Jerônimo Monteiro, nº 38, 2º. Piso – Centro - Alegre (ES) - CEP: 29.500-000  
Telefax (28) 3552-1147 / 3552-3707 - [cmalegre@alegre.es.leg.br](mailto:cmalegre@alegre.es.leg.br) / [www.alegre.es.leg.br.br](http://www.alegre.es.leg.br.br)

OF/Nº007/2021/ESF/CMA/ES

Alegre/ES, 10 de Fevereiro de 2021.

**Senhor Superintendente,**

A par de cumprimenta-lo, venho à honrosa presença de Vossa Senhoria **Solicitar que inclua a Drenagem Pluvial e reforma do Calçamento da Rua Laurindo Tiradentes no Distrito do Café, na Planilha de Obras do Asfaltamento da ES-181, trecho com obras em Curso, considerando a inexistência de bueiros nesse curto trecho de apenas 300 metros, até a chegada do Distrito no Auto Posto Café.**

Na certeza da rotineira atenção de Vossa Senhoria nesta demanda, também me coloco à vossa inteira disposição no que julgar necessário, apresentando protestos de elevada estima e distinta consideração.

Atenciosamente,



  
**EDUARDO SILVA FERNANDES**  
DUDU - Vereador

Ilustríssimo Senhor

**FÁBIO LONGUI BATISTA**

SRO 2 – Superintendente Regional de Operações

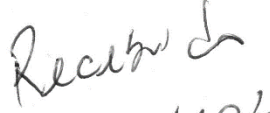
DER - Cachoeiro de Itapemirim/ES.

  
10/02/2021  
  
**Fábio Longui Batista**  
Eng. Civil - CREA-ES: 011838/D  
Superintendente Executivo  
SR II DER-ES



# Câmara Municipal de Alegre

**ESTADO DO ESPÍRITO SANTO**

**CNPJ nº 31.726.714/0001-05**

Av. Jerônimo Monteiro, nº 38, 2º. Piso – Centro - Alegre (ES) - CEP: 29.500-000  
Telefax (28) 3552-1147 / 3552-3707 - [cmalegre@alegre.es.leg.br](mailto:cmalegre@alegre.es.leg.br) / [www.alegre.es.leg.br.br](http://www.alegre.es.leg.br.br)

OF/Nº008/2021/ESF/CMA/ES

(CÓPIA PARA RECIBAR)

Alegre/ES, 10 de Fevereiro de 2021.

**Senhor Superintendente,**

A par de cumprimenta-lo, venho à honrosa presença de Vossa Senhoria **Solicitar que encaminhe equipe de obras e serviços para o trecho da ES-387, Rodovia Estadual que liga a sede do Município de Alegre x Muqui, passando por diversas Comunidades Rurais do interior do Município de Alegre, como Paraíso, Bom Ver, Lagoa Seca, acesso à Roseira, etc.**

Na certeza da rotineira atenção de Vossa Senhoria nesta demanda, também me coloco à vossa inteira disposição no que julgar necessário, apresentando protestos de elevada estima e distinta consideração.

Atenciosamente,

  
**EDUARDO SILVA FERNANDES**  
DUDU - Vereador

Ilustríssimo Senhor

**FÁBIO LONGUI BATISTA**

SRO 2 – Superintendente Regional de Operações  
DER - Cachoeiro de Itapemirim/ES.

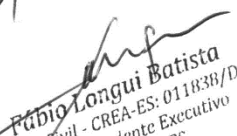
*Recibado em*  
*10/02/2021*  
  
**Fábio Longui Batista**  
Eng. Civil - CREA-ES: 011838/D  
Superintendente Executivo  
SR II DER-ES





# Câmara Municipal de Alegre

**ESTADO DO ESPÍRITO SANTO**

**CNPJ nº 31.726.714/0001-05**

Av. Jerônimo Monteiro, nº 38, 2º. Piso – Centro - Alegre (ES) - CEP: 29.500-000  
Telefax (28) 3552-1147 / 3552-3707 - [cmalegre@alegre.es.leg.br](mailto:cmalegre@alegre.es.leg.br) / [www.alegre.es.leg.br.br](http://www.alegre.es.leg.br.br)

OF/Nº005/2021/ESF/CMA/ES

(CÓPIA PARA RECIBAR)

Alegre/ES, 10 de Fevereiro de 2021.

Senhor Superintendente,

**URGENTE**

Pelo presente expediente, venho à honrosa presença de Vossa Senhoria **Solicitar que encaminhe equipe de Obras e Serviços de Conserva, para o trecho da ES-391 que liga o Distrito do Café x Distrito de Conceição do Muqui**, Rodovia Estadual de Terra Batida que carece de Urgente intervenção com Saibro e drenagem com manilhas 0,40m em 03 (três) pontos críticos até a divisa de Municípios na Comunidade Rural de Estivado, além de outros pontos que dependem de melhor atenção de V. Sª. até a Comunidade de Novo Brasil, considerando que os Moradores de toda Região demandam mais esse trecho em razão da proximidade geográfica com a sede do Distrito do Café e Cidade de Alegre, mesmo que pertençam a Mimoso.

Na certeza da rotineira atenção de Vossa Senhoria nesta demanda, também me coloco à vossa inteira disposição no que julgar necessário, apresentando protestos de elevada estima e distinta consideração.

Atenciosamente,

**EDUARDO SILVA FERNANDES**  
DUDU - Vereador

Ilustríssimo Senhor

**FÁBIO LONGUI BATISTA**

SRO 2 – Superintendente Regional de Operações

DER - Cachoeiro de Itapemirim/ES.

Recebido  
10/02/2021

Fábio Longui Batista  
Eng. Civil - CREA-ES: 011838/15  
Superintendente Executivo  
SR II DER-ES

Alegre/ES, 09 de Fevereiro de 2021.



# *Câmara Municipal de Alegre*

**ESTADO DO ESPÍRITO SANTO**

**CNPJ nº 31.726.714/0001-05**

Av. Jerônimo Monteiro, nº 38, 2º. Piso – Centro - Alegre (ES) - CEP: 29.500-000  
Telefax (28) 3552-1147 / 3552-3707 - [cmalegre@alegre.es.leg.br](mailto:cmalegre@alegre.es.leg.br) / [www.alegre.es.leg.br.br](http://www.alegre.es.leg.br.br)

---

**OF. Nº. 024 / 2021 – GAB – CMA/ES**

Excelentíssimo Senhor,

Conforme pronunciamento do Vereador **EDUARDO SILVA FERNANDES**, feito na Sessão Ordinária do dia 08/02/2021, vimos sugerir a Vossa Senhoria que viabilize a realização de um mutirão para coleta de lixo eletrônico neste Município, tendo em vista que tais materiais contém metais pesados e elementos químicos que, caso descartados sem os devidos cuidados, podem contaminar o solo e o lençol freático.

Ao ensejo, apresentamos protestos de estima e consideração.

Atenciosamente,

**CARLOS RENATO VIANA**  
Presidente

Excelentíssimo Senhor  
**NEMROD EMERICK - NIRRÔ**  
Prefeito Municipal  
Alegre/ES.

---



# *Câmara Municipal de Alegre*

**ESTADO DO ESPÍRITO SANTO**

**CNPJ nº 31.726.714/0001-05**

Av. Jerônimo Monteiro, nº 38, 2º. Piso – Centro - Alegre (ES) - CEP: 29.500-000  
Telefax (28) 3552-1147 / 3552-3707 - [cmalegre@alegre.es.leg.br](mailto:cmalegre@alegre.es.leg.br) / [www.alegre.es.leg.br.br](http://www.alegre.es.leg.br.br)

Alegre/ES, 09 de Fevereiro de 2021.

**OF. Nº. 005/ 2021 – GAB – CMA/ES**

Excelentíssimo Governador,

Conforme pronunciamento do Vereador **EDUARDO SILVA FERNANDES**, feito na Sessão Ordinária do dia 08/02/2021, com acolhimento dos demais Edis, vimos solicitar de Vossa Excelência total empenho no sentido de garantir melhores condições de trabalho aos policiais militares e civis que atuam neste Município de Alegre/ES, tendo em vista o crescente números de ocorrências relacionadas a assaltos, furtos e depredações ocorridos na sede e distritos, aumentando os níveis de insegurança e preocupação da população.

Ao ensejo, apresentamos protestos de estima e consideração.

Atenciosamente,

**CARLOS RENATO VIANA**  
Presidente

Excelentíssimo Senhor  
**JOSÉ RENATO CASAGRANDE**  
Governador do Estado do Espírito Santo.  
Vitória/ES





# *Câmara Municipal de Alegre*

**ESTADO DO ESPÍRITO SANTO**

**CNPJ nº 31.726.714/0001-05**

Av. Jerônimo Monteiro, nº 38, 2º. Piso – Centro - Alegre (ES) - CEP: 29.500-000  
Telefax (28) 3552-1147 / 3552-3707 - [cmalegre@alegre.es.leg.br](mailto:cmalegre@alegre.es.leg.br) / [www.alegre.es.leg.br.br](http://www.alegre.es.leg.br.br)

---

Alegre/ES, 09 de Fevereiro de 2021.

**OF. Nº. 006/ 2021 – GAB – CMA/ES**

Ilustríssimo Senhor,

Conforme pronunciamento do Vereador **EDUARDO SILVA FERNANDES**, feito na Sessão Ordinária do dia 08/02/2021, com acolhimento dos demais Edis, vimos solicitar de Vossa Senhoria total empenho no sentido de garantir melhores condições de trabalho aos policiais militares e civis que atuam neste Município de Alegre/ES, tendo em vista o crescente número de ocorrências relacionadas a assaltos, furtos e depredações ocorridos na sede e distritos, aumentando os níveis de insegurança e preocupação da população.

Ao ensejo, apresentamos protestos de estima e consideração.

Atenciosamente,

**CARLOS RENATO VIANA**  
Presidente

Ilustríssimo Senhor  
**Cel. ALEXANDRE OFRANTI RAMALHO**  
Secretário de Estado de Segurança Pública.  
Vitória/ES

---



# *Câmara Municipal de Alegre*

**ESTADO DO ESPÍRITO SANTO**

**CNPJ nº 31.726.714/0001-05**

Av. Jerônimo Monteiro, nº 38, 2º. Piso – Centro - Alegre (ES) - CEP: 29.500-000  
Telefax (28) 3552-1147 / 3552-3707 - [cmalegre@alegre.es.leg.br](mailto:cmalegre@alegre.es.leg.br) / [www.alegre.es.leg.br.br](http://www.alegre.es.leg.br.br)

Alegre/ES, 09 de Fevereiro de 2021.

**OF. Nº. 007/ 2021 – GAB – CMA/ES**

Ilustríssimo Senhor,

Conforme pronunciamento do Vereador **EDUARDO SILVA FERNANDES**, feito na Sessão Ordinária do dia 08/02/2021, com acolhimento dos demais Edis, vimos solicitar de Vossa Senhoria total empenho no sentido de garantir melhores condições de trabalho aos policiais militares e civis que atuam neste Município de Alegre/ES, tendo em vista o crescente número de ocorrências relacionadas a assaltos, furtos e depredações ocorridos na sede e distritos, aumentando os níveis de insegurança e preocupação da população.

Ao ensejo, apresentamos protestos de estima e consideração.

Atenciosamente,

**CARLOS RENATO VIANA**  
Presidente

Ilustríssimo Senhor  
**Cel. DOUGLAS CAUS**  
Comandante Geral da PM/ES.  
Vitória/ES



# *Câmara Municipal de Alegre*

**ESTADO DO ESPÍRITO SANTO**

**CNPJ nº 31.726.714/0001-05**

Av. Jerônimo Monteiro, nº 38, 2º. Piso – Centro - Alegre (ES) - CEP: 29.500-000  
Telefax (28) 3552-1147 / 3552-3707 - [cmalegre@alegre.es.leg.br](mailto:cmalegre@alegre.es.leg.br) / [www.alegre.es.leg.br.br](http://www.alegre.es.leg.br.br)

Alegre/ES, 09 de Fevereiro de 2021.

**OF. Nº. 008 / 2021 – GAB – CMA/ES**

Ilustríssimo Senhor,

Conforme pronunciamento do Vereador **EDUARDO SILVA FERNANDES**, feito na Sessão Ordinária do dia 08/02/2021, vimos encaminhar a Vossa Senhoria cópia de pronunciamento proferido na referida sessão, destacando a necessidade de intensificar a ação policial neste Município de Alegre/ES, visando garantir a segurança de nossa população.

Ao ensejo, apresentamos protestos de estima e consideração.

Atenciosamente,

**CARLOS RENATO VIANA**  
Presidente

Ilustríssimo Senhor  
**Ten.Cel. LUCIANO DA SILVA SUAVE**  
Comandante do 3º BPM/ES  
Alegre/ES





# Câmara Municipal de Alegre

**ESTADO DO ESPÍRITO SANTO**

**CNPJ nº 31.726.714/0001-05**

Av. Jerônimo Monteiro, nº 38, 2º. Piso – Centro - Alegre (ES) - CEP: 29.500-000  
Telefax (28) 3552-1147 / 3552-3707 - [cmalegre@alegre.es.leg.br](mailto:cmalegre@alegre.es.leg.br) / [www.alegre.es.leg.br.br](http://www.alegre.es.leg.br.br)

**OF/Nº001/2021/ESF/CMA/ES**

**(CÓPIA PARA RECIBAR)**

Alegre/ES, 08 de Fevereiro de 2021.

**Ilustríssimo Senhor,**

Pelo presente expediente, venho a pedido dos Moradores e Moradoras por quem tenho sido procurado que, assim que possível, Vossa Senhoria proceda Ordem de Serviço para realização dos seguintes serviços essenciais:

- a) Remoção de Entulho, Lixo e limpeza do Mato no Calçamento da Rua Alto Universitário, ao lado do CCAUFES (local que precisa de varrição)
- b) Que também realize uma roçada do mato e posterior capina com retirada do mato de “Parte” do Cemitério Municipal (de cima);
- c) Limpeza Geral e remoção de entulhos do Morro do Querosene e adjacências;
- d) Limpeza do mato e remoção de entulhos na Rua João Rodrigues de Oliveira, próximo à ladeira da Igreja matriz;
- e) Remoção do mato mediante roçada no bairro Antônio Lemos Júnior;

Na certeza da rotineira atenção de Vossa Senhoria, apresento protestos de elevada estima e distinta consideração.

Atenciosamente,

  
**EDUARDO SILVA FERNANDES**  
Vereador

Ilustríssimo Senhor

**DIOCLÉCIO RENÊ FAVERO (RENÊ)**

Secretário Executivo de Obras e Serviços Urbanos

Nesta.

**RECEBI**  
EM: 08/02/21

ASSINATURA

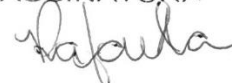



# Câmara Municipal de Alegre

**ESTADO DO ESPÍRITO SANTO**

**CNPJ nº 31.726.714/0001-05**

Av. Jerônimo Monteiro, nº 38, 2º. Piso – Centro - Alegre (ES) - CEP: 29.500-000  
Telefax (28) 3552-1147 / 3552-3707 - [cmalegre@alegre.es.leg.br](mailto:cmalegre@alegre.es.leg.br) / [www.alegre.es.leg.br.br](http://www.alegre.es.leg.br.br)

OF/Nº002/2021/ESF/CMA/ES

(CÓPIA PARA RECIBAR)

Alegre/ES, 08 de Fevereiro de 2021.

**Ilustríssimo Senhor,**

Pelo presente expediente, venho mediante a justificativa do restrito quadro de servidores nos Distritos e a pedido dos próprios Servidores remanescentes que executam Serviços Braçais diversos, que tão logo seja possível, Vossa Senhoria esteja adquirindo um **“kit de Ferramentas e Equipamentos”**, no sentido de otimizar a rotina destes serviços gerais, promovendo agilidade e independência quando disponibiliza-os aos Distritos, do qual deverá no mínimo conter:

- a) 01 (uma) Roçadeira Motorizada s/ guidão, c/ kit multifuncional 5 em 1 (contendo equipamento para poda de árvores) preferencialmente da marca Husqvarna – visando a economia de combustíveis (vide custo-benefício da Roçadeira Multifuncional Dux60 Com 4 Baterias Makita);
- b) 01 (um) Pulverizador/Bomba Costal Motorizada marca Jacto;
- c) 01 (um) Atomizador/Soprador Costal Jacto ou Guarany Motorizado p/ pintura de meios fios e demais serviços;
- d) 01 Motosserra Stihl MS 250;
- e) Ferramentas manuais diversas (04 enxadas, 04 foices, 02 pás, 05 Vassouras para Varrição, 02 carrinhos para lixo) - Urgente;

Na certeza da rotineira atenção de Vossa Senhoria, me coloco à inteira disposição e apresento protestos de elevada estima e distinta consideração.

Atenciosamente,

  
**EDUARDO SILVA FERNANDES**  
Vereador

Ilustríssimo Senhor

**DIOCLÉCIO RENÊ FAVERO (RENÊ)**

Secretário Executivo de Obras e Serviços Urbanos

Nesta.

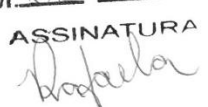
**RECEBI**  
EM: 08/02/21  
ASSINATURA  



# Câmara Municipal de Alegre

**ESTADO DO ESPÍRITO SANTO**

**CNPJ nº 31.726.714/0001-05**

Av. Jerônimo Monteiro, nº 38, 2º. Piso – Centro - Alegre (ES) - CEP: 29.500-000  
Telefax (28) 3552-1147 / 3552-3707 - [cmalegre@alegre.es.leg.br](mailto:cmalegre@alegre.es.leg.br) / [www.alegre.es.leg.br.br](http://www.alegre.es.leg.br.br)

**OF/Nº004/2021/ESF/CMA/ES**

**(CÓPIA PARA RECIBAR)**

Alegre/ES, 08 de Fevereiro de 2021.

**Ilustríssima Senhora,**

Pelo presente expediente, venho à honrosa presença de Vossa Senhoria **Solicitar o deslocamento da Equipe de Poda de Árvores até a Rua Alto Universitário, ao lado do Muro do CCAUFES, para realização de serviços de poda das árvores solicita pelos Moradores.**

Na certeza da rotineira atenção de Vossa Senhoria também me coloco à vossa inteira disposição no que julgar necessário, apresentando protestos de elevada estima e distinta consideração.

Atenciosamente,

**EDUARDO SILVA FERNANDES**  
DUDU - Vereador

Ilustríssima Senhora

**EDLENE BARROS GONÇALVES**

Secretária Executiva de Desenvolvimento Rural

Nesta.

Recebi em  
08/02/21  
Bucio





# Câmara Municipal de Alegre

**ESTADO DO ESPÍRITO SANTO**

**CNPJ nº 31.726.714/0001-05**

Av. Jerônimo Monteiro, nº 38, 2º. Piso – Centro - Alegre (ES) - CEP: 29.500-000  
Telefax (28) 3552-1147 / 3552-3707 - [cmalegre@alegre.es.leg.br](mailto:cmalegre@alegre.es.leg.br) / [www.alegre.es.leg.br.br](http://www.alegre.es.leg.br.br)

OF/Nº003/2021/ESF/CMA/ES

(CÓPIA PARA RECIBAR)

Alegre/ES, 08 de Fevereiro de 2021.

**Ilustríssima Senhora,**

Pelo presente expediente, venho à honrosa presença de Vossa Senhoria **agradecer pela grande atenção destinada ao Distrito do Café e Adjacências nos últimos dias mediante a disponibilidade de uma retroescavadeira, agradecimento este que gostaria que rendessem elogios à ficha funcional dos Servidores Joel (Marcelino), Pedro, Wantuil e Odair, “pela colaboração na recuperação de Pontos Críticos de Estradas Vicinais que se encontram com trechos praticamente intransitáveis neste período”.**

Na certeza da rotineira atenção de Vossa Senhoria e destes amigos servidores com nossa Região do Distrito do Café e adjacências e, em nome de toda Comunidade Distrital, também me coloco à vossa inteira disposição no que julgar necessário, apresentando protestos de elevada estima e distinta consideração.

Atenciosamente,

  
**EDUARDO SILVA FERNANDES**  
DUDU - Vereador

Ilustríssima Senhora

**EDLENE BARROS GONÇALVES**

Secretária Executiva de Desenvolvimento Rural

Nesta.

Recebi em  
08/02/21  
